

いつまでも住み続けたいと思うまちづくりをめざして

調布社協だより

ふくしの窓



～今号の主な記事～

令和7年度 事業報告・決算 …… 3

セブン-イレブンでフードドライブを開始! …… 6

調布社協
YouTube公式チャンネルは
こちら
HPはこちら

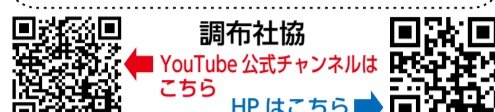

発行 社会福祉法人 調布市社会福祉協議会 TEL.042-481-7693 FAX.042-481-6611・5115 https://www.ccs.or.jp 〒182-0026 東京都調布市小島町 2-47-1

図書館利用支援係のご協力により点字版を作成しています。ご利用希望の方は企画調整係まで。

令和8年度 ちょビット協力金 を募集します!!

誰もが参加し、交流やつながりづくりができる機会が、みなさんからの「ちょビット協力金」によって広がっています。

みなさんのおかげで、市内に94のサロンがあります!(令和8年5月現在)

ひだまりサロン
応援スタッフ
小尾さん

野ヶ谷の郷へふらっとお越しくださる方が多く、うれしいです。火・木・土曜日はいつでもお立ち寄りください

昨年度はみなさんから6,105,111円のご協力をいただきありがとうございました。令和8年度もご協力をお願いします!

地元で開催される富士見ふれあいのつどいで毎年演奏しています。ぜひ遊びに来てください。

調布さくらウインド
オーケストラ
赤羽根さん

布田や染地のおまつりで、テント設営や交通整理のお手伝いをしています。みなさんからのありがとうございますがメンバーの力の源です。

こころの健康支援センター
ボランティアクラブ
千葉さん



詳しくは2面へ

下記の方法で受け付けています

02 東京		払込取扱票		通常払込料金加入者負担	
口座記号番号		金額		千 百 十 万 千 百 十 円	
001909		583840		※	
加入者名		料金		備考	
社会福祉法人 調布市社会福祉協議会		/			
ご依頼人・通信欄		窓		日 附 印	
令和8年度 社会福祉法人調布市社会福祉協議会ちょビット協力金					
賛助会員(個人) 500円以上					
(団体) 5,000円以上					
※500円よりこの用紙をご利用できます。					
おところ・おなまえ					
裏面の注意事項をお読みください。(ゆうちょ銀行)(承認番号東第48997号)					
これより下部には何も記入しないでください。					

振替払込請求書兼受領証		通常払込料金加入者負担	
口座番号		金額	
001909		583840	
加入者名		金額	
社会福祉法人 調布市社会福祉協議会		※	
ご依頼人		備考	
おなまえ			
料 金		日 附 印	
備考			

この受領証は、大切に保管してください。

- 郵便局**
左記の払込取扱票を切り取って、ゆうちょ銀行または郵便局で納入ください。
 - インターネット**
(WEBサイト「シンカブル」)
お支払い方法はこちらから→

 - 下記窓口**に直接お持ちください。
総合福祉センター・市民活動支援センター
こころの健康支援センター・希望の家
希望の家分場・希望の家深大寺
市役所福祉総務課・神代出張所
※受付時間 平日9時～17時
※休館日など、詳細はお問い合わせください。
- ※個人の方は所得税(寄附金控除/税額控除)、法人の方は損金算入の対象です。詳細は、お住まいの地域の税務署までお問い合わせください。
- ※今号の「こども美術館」は2面に掲載しています。

ちょビット協力金はこのような活動に使われています。



地域の
つながり
づくり

ひだまりサロン

詳しくはこちら▶



住み慣れた地域で一人ひとりが孤立することなく、その人なりのつながりが育まれるよう、交流の場づくりを進めています。自宅や公共施設などで定期的開催し、お茶やおしゃべりだけでなく、市内約94団体それぞれが工夫を凝らした活動を行っています。



▲子育てママランチ うさくんち



▲農園サロン ののはな



▲染地ふれあいサロン

世代間
交流の
活動

小地域交流事業

地域の特徴を活かした「集いの場」づくりと、年間を通した世代間交流活動を行うことを目的に、市内13か所それぞれで取組を実施しています。



▲そめちマルシェ(ボランティアまつり染地)



▲詳しくはこちら

住民が
集う地域の
居場所

野ヶ谷の郷 (市民活動支援センタープラッチ)

深大寺東町にある商店街の空き店舗を活用し、ボランティアが地域の方々の交流拠点として運営しています。

誰もがふらっと立ち寄れる居場所として、様々なグループの活動場所として、地域へ元気と笑顔を届けています。



こども美術館



調布市立染地小学校 たけのこ学級
「春の絵」

(ご注意)

- ・この用紙は機械で処理しますので、金額を記入する際は、枠内にはっきりと記入してください。また、本票を汚したり、折り曲げたりしないでください。
- ・この用紙は、ゆうちょ銀行又は郵便局の払込機能付き ATM でもご利用いただけます。
- ・この払込書を、ゆうちょ銀行又は郵便局の渉外員にお預けになる場合は、引換えに預り証を必ずお受け取りください。
- ・ご依頼人様からご提出いただきました払込書に記載されたおところ、おなまえ等は、加入者様に通知されます。
- ・この受領証は、払込みの証書となるものですから大切に保管してください。

収入印紙
5万円以上
貼付
印

<協力金納入のお願い>

～お寄せいただいた協力金は、地域での支え合いやつながりづくりの活動に役立てられます～

<活動例>

- ◆ 住民同士が交流する場「ひだまりサロン」
- ◆ 子どもから高齢者までが集う世代間交流の活動「小地域交流事業」
- ◆ 住民が運営する地域の居場所「野ヶ谷の郷」 など

※領収証は、振替払込請求書兼受領証をもって、かえさせていただきます。

社会福祉法人 調布市社会福祉協議会
〒182-0026 東京都調布市小島町2-47-1
TEL 042-481-7617 FAX 042-481-6611

※この用紙は、ゆうちょ銀行・郵便局でのお振込にご利用いただけます。この場所には、何も記載しないでください。

令和7年度 事業報告・決算

1 子ども・若者総合支援事業の相談機能の充実

令和7年度は相談体制を強化し、オンライン相談も開始することで若者の多様な悩みに対応しました。職員体制の工夫により支援の質を維持し、学習支援や居場所づくりも充実。関係機関と連携しながら社会参加を後押ししました。

2 地域共生社会に向けた支援体制の充実

地域福祉コーディネーター及び地域支え合い推進員を統括する人材を専任で配置し、重層的支援体制整備事業や第6次調布市地域福祉活動計画のより一層の推進を図りました。

3 障がいや疾病のある方、並びに家族の地域生活支援と地域への働きかけ

利用者一人ひとりへの支援を丁寧に進めるとともに、家族が学ぶ機会を提供できるよう、家族学習会の実施を検討しました。また、各事業を通じて地域へも障がい理解が広がっていくよう努めました。

4 権利擁護支援の充実に向けた取組

身寄りのない方への支援が重要とされる中で、頼れる親族がいない高齢の方の入院時や死後の葬儀・埋葬などの支援を行う「あんしん未来支援事業」では、利用契約時に新たに「死後事務委任契約」を結ぶなど、より安定したサービス提供ができる仕組みとしました。

5 中長期運営方針の5本の柱に対応したセンター運営

市民交流事業や地域人材養成講座において、えんがわファンドや寄付文化、民間非営利団体の活動資金集めなどをテーマに企画を組むなど「えんがわファンドによる寄付文化の醸成」に注力しました。

6 『根拠ある支援』を合言葉に(希望の家)

これまで当たり前に行ってきたこと、経験ある職員だけが行ってきたことなど、根拠をもって取り組めるよう、支援の標準化を進めていくとともに、個別支援や地域連携を深め、より良い支援体制づくりに努めました。

7 増加する若者世代の支援及び地域における活躍の場の創出(こころの健康支援センター)

新規相談では、20代の相談が1番多くなっており、そうした経緯から生活訓練事業にて若者グループを立ち上げました。全体でも継続相談者数、支援件数とも大幅に増加しています。通所・就労支援事業のほか、センター利用者が地域イベントやボランティア活動に参加することで地域における役割を担い、自信をつけるための機会となりました。

法人運営係

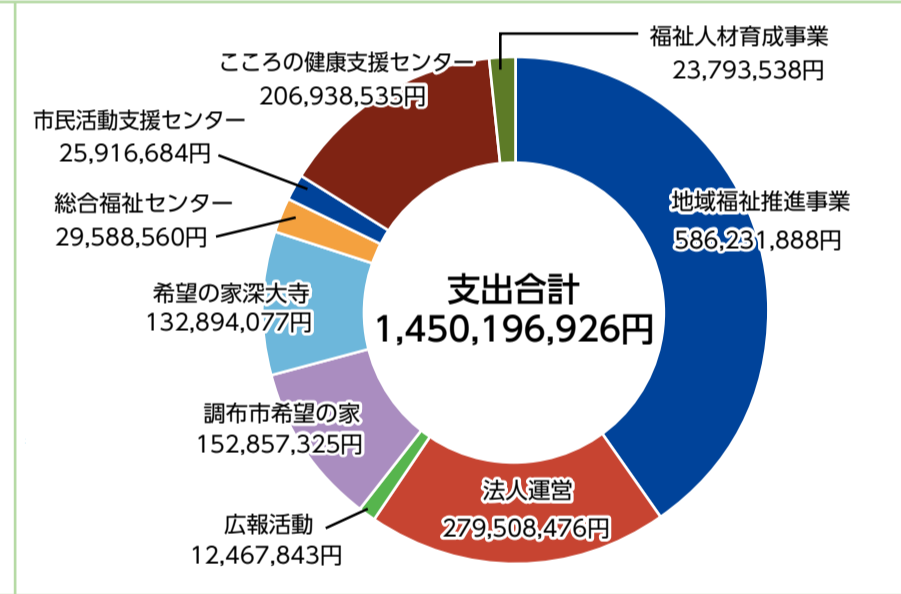
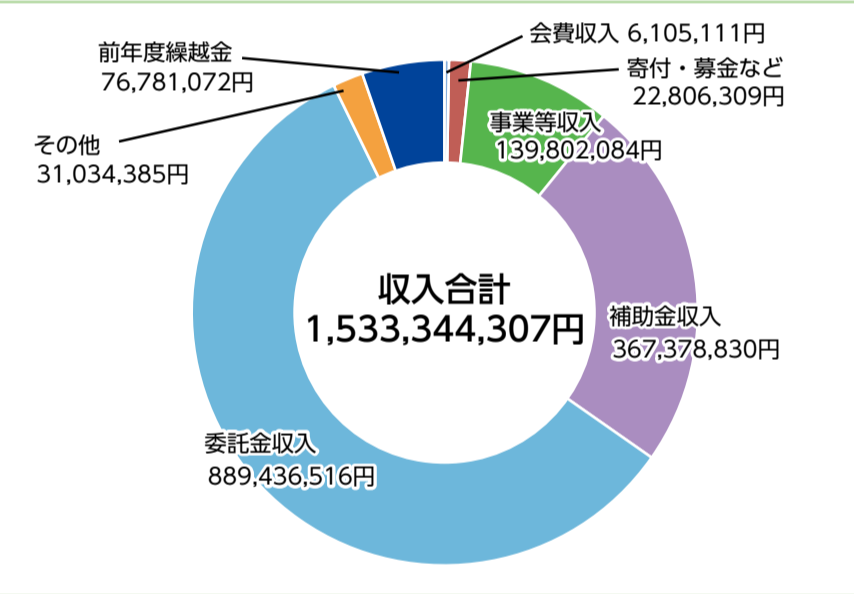

調布のまちのリーフレット Vol.70

児童養護施設について掲載します(第2回/全3回)

『フレンドホーム』 ～子どもたちに“もうひとつの居場所”を届ける～

「フレンドホーム」とは、児童養護施設で暮らす子どもたちを、週末や長期休暇に家庭へ迎え入れ、日常を共に過ごしていただく東京都の制度です。1家庭につき1人の児童を受け入れ、数日間の交流を重ねながら、施設を出るまで長く関わっていただいています。施設は大切な居場所ですが、集団生活の中で子どもたちは「自分だけを見てくれる大人」の存在を心から求めています。一緒に食卓を囲み、他愛ない会話をし、同じ時間を過ごす中で、子どもたちは家庭のあたたかさや安心感に触れ、家族の形を知ります。子育てを終えた方、地域の子どものために何かしたいという方、子育て経験はないけれど…という方も、ご興味を持っていただけたらぜひ一度お問い合わせください。

フレンドホームを始めるには児童養護施設への登録が必要です。詳しい条件は右記2次元コードを参照してください。

問 児童養護施設 二葉学園 (担当:田淵) ☎042-482-2578

所 上石原2-17-7 二葉学園HP ▲

問 児童養護施設 調布学園・第二調布学園 (担当:日下部・三好) ☎042-483-7611

所 富士見町3-18-1 調布学園HP ▲

ちょビットギャラリー

ゆるやかな祖母の浴衣に袖通す
片岡 久美子さん



「花火」
ふれあい給食
石原小学校 利用者の作品

掲載する作品(写真、絵画、俳句など…)は常時募集しています。
応募先 調布市小島町 2-47-1 調布市社会福祉協議会 総務課 ふくしの窓担当 soumu@ccsw.or.jp

社協の各係のお問い合わせ電話番号は、8面をご確認ください。

イベントカレンダー

8 月

休	11 (火)	山の日
	12 (水)	⑧ 10:00 / 13:00 ドルチェ作品展 THE FINAL (12日から15日まで) ド 10:00 ~ ドルチェサロン ド
	13 (木)	
	14 (金)	
	15 (土)	13:00 ~ ドルチェサロン ド
休	16 (日)	
	17 (月)	
	18 (火)	
	19 (水)	10:00 ~ ドルチェサロン ド
	20 (木)	
	21 (金)	⑤ 14:00 ~ 調布女子会 “のまま”
	22 (土)	② 13:30 ~ 調布市精神障害者家族会 (通称:かささぎ会) 家族相談会
	23 (日)	
	24 (月)	10:00 ~ 高次脳機能障がい者サロン「キラ星☆」体験会 ド ¥ ⇒6面へ
	25 (火)	10:00 ~ スマホdeサロン (菊野台地域福祉センター) ⇒7面へ
	26 (水)	10:00 ~ ドルチェサロン ド 10:30 ~ フレイル予防体操教室 (菊野台地域福祉センター) ¥
	27 (木)	13:30 / 14:30 染地パソコン教室&スマホちょっと相談室 (染地地域福祉センター)
	28 (金)	⑦ 13:00 ~ スペードの会 ~ 男性介護者が集まって支え合う ~
	29 (土)	
	30 (日)	
	31 (月)	

9 月

	1 (火)	
	2 (水)	10:00 ~ ドルチェサロン ド 14:00 / 15:00 司法書士による無料相談会
	3 (木)	13:30 ~ 障がいのある方のための「簡単体操教室」 ド
	4 (金)	
	5 (土)	10:00 ~ 絵手紙ももの会 (染地地域福祉センター) ¥
	6 (日)	
	7 (月)	13:30 ~ 中途視覚障がい者サロン「月曜ippoアイ」 ド
	8 (火)	10:00 ~ スマホdeサロン (菊野台地域福祉センター) ⇒7面へ
	9 (水)	10:00 ~ ドルチェサロン ド 13:30 ~ シニアが絵本を楽しむ会 (染地地域福祉センター) ¥

(ドルチェ) まで。休 … 総合福祉センター休館日

市内イベントなどで掲載ご希望の方は企画調整係まで
受付期間 9月号 7月7日まで
11月号 9月7日まで

6 金子ふれあいまつり 「バリアフリー映画体験会」

映画「野生の島のロズ」を音声ガイドつきで上映します。できたてのポップコーンとお茶をご用意しています。

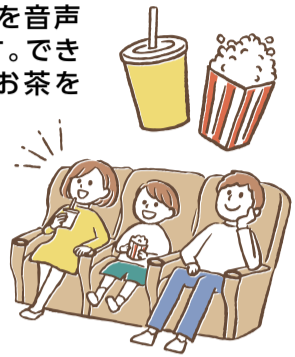

日 7月17日(金)
14時~16時
所 神代団地第一集会所
定 50人
問 地域福祉推進係 ☎042-481-7693

7 スペードの会 ~ 男性介護者が集まって支え合う ~

男性同士で日ごろの悩みなどを気軽に話しあう会です。男性だからこそ感じる悩みなどを共有し、心を軽くできればと思います。



日 7月24日、8月28日
いずれも(金) 13時~15時
所 クオール薬局調布店 2階会議室
対 ご家族を介護しているまたはしていた男性
定 5人
申問 スペードの会(代表:滝澤) ☎090-1606-9513
✉ spade.chofu@gmail.com

8 ドルチェ作品展 THE FINAL

ドルチェ利用者や関係者より作品を募集し展示します。

日 8月10日(月)~8月15日(土) 10時~15時
※11日は休館
・10日のみ13時より開催
・12時~13時は観覧いただけません。

所 総合福祉センター4階 視聴覚室
締 【作品募集】7月31日(金)
問 障がい者支援係 ☎042-490-6675
FAX 042-444-6606 ✉ dolce@ccsw.or.jp

ひだまりサロン情報

だれでも気軽に参加でき、参加されているみなさんでつくる地域の交流の場です。市内94か所で様々な交流が行われています。(5月31日現在)

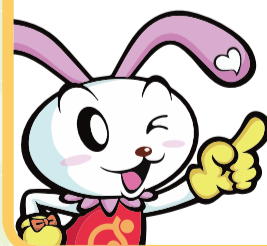

HPはこちら



問 地域福祉推進係

凡例			
内	⇨内容	日	⇨日時
講	⇨講師	所	⇨会場・場所
申	⇨申込み	定	⇨定員
備	⇨備考	対	⇨対象
		主	⇨主催
		共	⇨共催
		費	⇨費用
		後	⇨後援
		問	⇨問合せ
		他	⇨その他
		HP	⇨ホームページ

2026

7月10日～9月9日

ちようふ

※6月8日時点の情報です

1 調布やまぼうしの会(ひきこもり家族会)

ひきこもりで悩むご家族のための場所です。懇談会や学習会を行っています。話を聞いているだけでも構いません。

- 日 7月11日(土) 9時～12時
所 総合福祉センター4階 視聴覚室
対 ひきこもりなど、生きづらさを抱えたご本人、ご家族
費 500円
申 地域福祉推進係 ☎042-481-7693

2 調布市精神障害者家族会(通称:かささぎ会)家族相談会

精神疾患を抱えた当事者の家族が様々な悩みを語り相談する場です。

- 日 7月11日、7月25日、8月8日、8月22日
いずれも(土) 13時30分～15時30分
所 7月11日:総合福祉センター2階
7月25日:こころの健康支援センター 別館デイルーム
8月8日、8月22日:総合福祉センター2階
対 精神疾患を抱えた当事者のご家族、当事者、支援関係者
定 30人
他 入退室自由、初参加者の相談時間配慮
問 かささぎ会(担当:今井) ☎090-8504-3797
imahide1949@gmail.com

3 北ノ台ふれあい朝市・夏

地元産の新鮮野菜や福祉作業所製品の販売

- 日 7月12日(日) 9時～11時 所 深大寺保育園
費 入場無料、販売は有料
地 北ノ台まちづくりネットワーク
共 調布社協
問 地域福祉推進係 ☎042-481-7693

4 手作り市

手作りを通して人と人との”輪”を広げるイベントです。ご自身の作品の出店や、手作り体験を行うことができます。

- 日 7月12日(日) 10時～15時
所 調布メモリードホール 各種SNSはこちら
問 手作り市スタッフ係
tedukuri.ichi.2010@gmail.com

5 調布女子会“のまま”

辛さ、苦しさを一人で抱え込んでいませんか? 話すこと、聞くことで、ありのままを受け止められる場所です。

- 日 7月17日、8月21日
いずれも(金) 14時～17時
所 総合福祉センター
対 ひきこもりや生きづらさを抱える女性
他 入退室自由
問 地域福祉推進係 ☎042-481-7693

7月

10(金)

11(土)

- 1 9:00～ 調布やまぼうしの会(ひきこもり家族会) ¥
2 13:30～ 調布市精神障害者家族会(通称:かささぎ会)家族相談会

12(日)

- 3 9:00～ 北ノ台ふれあい朝市・夏
4 10:00～ 手作り市

13(月)

14(火)

10:00～ スマホdeサロン(菊野台地域福祉センター)⇒7面へ

15(水)

10:00～ ドルチェサロン

16(木)

17(金)

- 5 14:00～ 調布女子会“のまま”
6 14:00～ 金子ふれあいまつり[バリアフリー映画体験会]

18(土)

19(日)

20(月)

海の日

21(火)

22(水)

- 10:00～ ドルチェサロン
10:30～ フレイル予防体操教室(菊野台地域福祉センター) ¥

23(木)

- 13:30/14:30 染地パソコン教室&スマホちょっと相談室(染地地域福祉センター)
14:00～ うたごえドルチェ

24(金)

7 13:00～ スペードの会～男性介護者が集まって支え合う～

25(土)

2 13:30～ 調布市精神障害者家族会(通称:かささぎ会)家族相談会

26(日)

27(月)

28(火)

10:00～ スマホdeサロン(菊野台地域福祉センター)⇒7面へ

29(水)

10:00～ ドルチェサロン

30(木)

31(金)

8月

1(土)

- 10:00～ 絵手紙ももの会(染地地域福祉センター) ¥
11:30～ 調布市内福祉事業所PRカフェ&販売会 ¥ ⇒7面へ

2(日)

3(月)

4(火)

5(水)

- 10:00～ ドルチェサロン
14:00/15:00 司法書士による無料相談会

6(木)

7(金)

8(土)

2 13:30～ 調布市精神障害者家族会(通称:かささぎ会)家族相談会

9(日)

10(月)

8 13:00～ ドルチェ作品展 THE FINAL

※このカレンダーはお部屋に貼って、ご自分の予定表としてもお使いいただけます。



…費用負担のあるイベントです。



…詳細は障がい者支援係



福祉人材育成センター

介護のおしごとと入門講座 介護職員初任者研修(通学形式)受講生募集

～介護のおしごとにつきたい方へ まずは一歩目から～
基本的な介護の知識や技術を学びます。
全科目履修者は東京都指定の修了証明書が取得できます。
※旧ホームヘルパー2級に該当する資格です。

日 9月8日(火)～11月20日(金)のうち25日間(実習2日間含む)

所 こころの健康支援センターほか

対 次の①～⑤すべてに当てはまる方

- ①市内に在住・在勤または在学
- ②年齢が令和9年3月末時点において67歳以下
- ③市内で介護職員として従事することを希望する、
または従事することが確定している、
もしくはすでに介護職員として従事している
- ④全日程に出席できる
- ⑤当該事業に定める学則に同意できる
(※研修日程表と学則は
福祉人材育成センターのHPで閲覧できます)



定 20人(選考あり)

費 20,000円
(受講料13,400円+テキスト代6,600円)
(全て税込・指定日までに振込)



申 7月21日(火)～8月19日(水) 9時～16時30分(土日祝除く)
※受付時間内のご来館が難しい場合はご相談ください。

申込方法

福祉人材育成センター、総合福祉センター及び市民活動支援センターで申込書を配布(福祉人材育成センターHPからダウンロード可)必要事項を記入し福祉人材育成センターに持参。マイナンバーカード、運転免許証などで本人確認。市外在住の方は社員証、学生証などで本人確認。申込時に受講ガイダンスがありますので、お時間に余裕をもってお越しください。

問 ☎042-452-8180
(9時～17時 土日祝除く)



HPIは
こちら



ちょびっと
読んでみよう!!

気になる情報をチェック!!

企画調整係

市内セブン-イレブンでフードドライブを開始!

4月17日から、市内のセブン-イレブン21店舗でフードドライブがスタートしました。※店舗により設置状況は異なります。この取組は、(株)セブン-イレブン・ジャパン、調布市、調布社協との協定により実施します。行政、社協と協定を結んだ取組としては都内初の試みです。

集まった食品は、福祉施設や子ども食堂などの地域活動団体、調布社協で行う事業などで活用させていただきます。ぜひご協力ください。

お近くの店舗で
協力してね～



実施店舗などは
2次元コードから



回収対象となる品目

- ・未開封のもの
- ・賞味期限が明記されており、2か月以上残っている食品
(お米・インスタント食品・お菓子・調味料・缶詰など)



専用の回収ボックスが各店舗に設置されています。

問 ☎042-481-7617

企画調整係

令和8年度赤い羽根共同募金助成金 地域配分(B配分)申請受付開始

市内でお寄せいただいた赤い羽根共同募金の一定割合を、市内で活用することを目的として、地域に根ざした福祉施設・団体などの対象事業へ助成しています。申請方法など詳細は、調布社協HPをご覧ください。どうか、直接お問い合わせください。

- 助成額 / 1施設・団体30万円以内
- 対象事業 / 主に利用者が使用する備品整備、
小破修理、訓練行事、
災害対策などの事業

締 8月31日(月)

問 ☎042-481-7617



地域福祉推進係

「地域福祉ファシリテーター養成講座」 受講者募集

地域福祉ファシリテーターの役割や地域課題の把握、活動の実践についてルーテル学院大学の先生がわかりやすく講義します。

日 10月1日(木)～12月3日(木) 13時20分～16時20分
【全9回(講義・演習5回+グループ学習や実践交流4回)
+フィールドワーク】
※事前オリエンテーションあり

所 ルーテル学院大学

対 市内在住・在勤でボランティア活動、市民活動をしている方、
もしくはこれから始めたい方

定 10人(応募者多数の場合は選考あり)

締 8月28日(金)

申 詳しくは、調布社協HPをご確認ください。

問 ☎042-481-7693



HPIはこちら

地域福祉ファシリテーターとは…

地域の福祉課題を一緒に考え、新たな地域活動を企画、コーディネートする地域福祉の担い手のことです。

障がい者支援係

高次脳機能障がい者サロン「キラ星☆」体験会

高次脳機能障がいの方の活動の場です。月に1回、第4月曜に、調理企画や製作、体を動かす活動を行っています。登録制です。体験参加してみませんか。

日 8月24日(月) 10時～15時

所 総合福祉センター4階

対 市内在住で65歳以下の
高次脳機能障がいのある方

費 300円(材料費)

締 8月17日(月)

他 9月以降の活動の体験参加も随時受付

申問 ☎042-490-6675



こころの健康支援センター



気になる情報をチェック!!

就労講演会

「精神障がい・発達障がいのある方が企業で働くために」

障がいのある方が企業で働くために大切にしていることや、日頃から頑張っていること、企業・支援機関がどのように関わっているかなどを知る講演会です。会場とオンデマンド配信で受講いただけます。

内 障がい者雇用に取り組む企業の方による講演及び企業就労当事者の体験談

日 10月3日(土) 14時～16時(開場 13時30分)

所 こころの健康支援センター2階 かがげ 対 障がい者雇用に関心のある方

定 会場受講50人(申込順) 配信期間 12月1日(火)～令和9年1月8日(金)※要事前申込

講 ビーウィズ株式会社・障がい者雇用当事者

申 ①会場 受講:8月21日(金)～10月2日(金) 電話で申込

②オンデマンド配信:8月21日(金)～10月5日(月) 右記二次元コードより申込



問 ☎042-426-9161

調布市希望の家

調布市内福祉事業所PRカフェ&販売会

クレストンホテル「クラウンルーム」にて市内福祉事業所によるカフェと手づくり品の販売会が行われます。またホテル料理長特製カレーをお楽しみいただけます(限定200食デザート付)。

夏のひとときをおしゃれな空間で過ごしませんか?

日 8月1日(土) 11時30分～14時

所 調布クレストンホテル(調布パルコ8階)

費 カレーは1食200円以上のご寄付をいただいています。

他 10時より、整理券を配布(1人1枚)

問 ☎042-481-7700



ホテル料理長特製カレー

伝言板

「スマホdeサロン」のお手伝いをしてくださる方

＊ わからないことは、ボランティアのみなんで一緒に解決を図ります。さまざまな年代の方が活躍中。

内 スマートフォン初心者の基本的な操作の相談について、個別にお話を伺いながら対応しています。

日 毎月第2・4火曜日 10時～11時45分

所 菊野台地域福祉センター

申問 地域福祉推進係(担当:柴垣・中村) ☎042-481-7693
菊野台コーナー(担当:青木) ☎042-481-6500(火・木・土)



小学5年生男子の朝の送迎ボランティア募集

＊ 初回は職員が同行する体験からスタートするので安心です。

内 自宅(入間町2丁目)から、調布市立滝坂小学校(東つつじヶ丘1-4-1)わかくさ学級(支援学級)まで徒歩20分の送迎(雨天時バス利用)

日 毎週月～金曜日 自宅お迎え7時30分

備 週1回の活動でも可

申問 市民活動支援センター ☎042-443-1220



調理ボランティア募集

＊ 総合福祉センター内にあるデイサービス「アイビー」を利用している方々に昼食作りをしているボランティアグループです。料理がお好きな方、仲間作りや交流を深めたい方、ぜひご参加ください。

内 5人グループで、献立づくり、買物、調理、後片付

日 月1回(曜日固定) 9時～13時30分

所 総合福祉センター

問 通所介護係 ☎042-481-7660



▲ほくほくじゃがいもの手作りコロッケ弁当

未使用タオルの寄付のお願い

内 清拭のタオルや雑巾を縫って、高齢者施設に寄付する活動をしているボランティア団体があります。ご家庭に不要なタオルがありましたらご寄付ください。

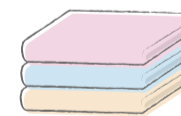

問 小島町コーナー ☎042-481-7695(月～金)
菊野台コーナー ☎042-481-6500(火・木・土)
緑ヶ丘コーナー ☎03-3326-4088(火・木・土)
染地コーナー ☎042-481-3790(火・木・土)
富士見コーナー ☎042-481-8719(火・木・土)
西部コーナー ☎042-426-4355(火・木・土)

「染地deラ・ラ・ラ」参加者募集

＊ 声を出したら ストレス発散!!

内 音が外れても、リズムが遅れてもいいんです。一緒に声を出して歌いましょう!! 前半が簡単なボイストレーニング、後半はリクエストに沿ってギターに合わせて歌いましょう!!

日 毎月 第2土曜日 13時30分～15時

問 染地コーナー(担当:渡邊) ☎042-481-3790(火・木・土)



この他にもボランティア募集があります。詳しくはお問い合わせください。 問 市民活動支援センター



調布社協キャラクター ちょびット

ありがとうございます

みなさんからのご寄付・募金は、 調布の福祉活動推進のため大切にさせていただきます。



募金箱設置店
募集中!

法人運営係

ご寄付

(2026/3/16~2026/5/15
敬称略 50 音順)

名 前	金額 (円)	内 容
倉田 富士男	100,000	
グループたんぽぽ	5,000	
こだま友の会(シニアクラブ)	1,936	1円玉募金として
山野常磐会(シニアクラブ)	10,330	
杉本 春喜	100,000	
田辺 美春	10,000	
調布さくらウインドオーケストラ	50,000	えんがわファンドへ
調布フィーリングアーツ	7,828	5/10に開催したダンス&パレライブでの集金
東京慈恵会医科大学看護学科ファブール祭実行委員会	9,100	えんがわファンドへ
東京調布ライオンズクラブ	300,000	第30回チャリティーゴルフ大会
バリアフリー卓球・調布(BTC)	13,160	旧さるすべり
富士会	24,251	自治会の解散に伴う残高
鶴を紡ぐ会	1,818	
武蔵野の森総合スポーツプラザ指定管理者東京スタジアムグループ(2件)	12,866	
わたしたちの坂道プロジェクト	2,000	つむぐ市より
匿名	735	えんがわファンドへ
匿名	200,000	希望の家へ
匿名3件	22,801	(商品券7,000円含む)
合計21件	871,825	

しあわせ・福祉・はこぶ箱 (募金箱)

(2026/3/16~2026/5/15
敬称略 50 音順)

設置店	金額 (円)	設置店	金額 (円)
圓福寺(国領町)	6,601	昌翁寺(仙川町)	3,402
お好み焼き ふみ(布田)	3,899	常性寺(国領町)	10,000
覚證寺(富士見町)	6,886	常楽院(西つつじヶ丘)	10,061
株式会社サンクグリーン 国領北口店(国領町)	742	神代湯(菊野台)	9,656
株式会社サンクグリーン 品川道店(上石原)	170	清教寺(菊野台)	746
株式会社サンクグリーン つつじヶ丘南口店(東つつじヶ丘)	425	大正寺(調布ヶ丘)	2,337
祇園寺(佐須町)	2,323	長寿寺(富士見町)	5,400
金龍寺(西つつじヶ丘)	405	調布市グリーンホール(小島町)	3,764
源正寺(下石原)	6,858	桃園(布田)	1,441
光岳寺(富士見町)	8,410	明西寺(若葉町)	22,622
光源寺(西つつじヶ丘)	3,000	明照院(入間町)	660
光西寺(若葉町)	400	有限会社シブカワ(八雲台)	333
光徳寺(若葉町)	3,150	社協1・2階カウンター(小島町)	8,791
西光寺(上石原)	3,833	匿名2件	20,135
西照寺(若葉町)	3,743	合計30件	150,193

令和 8 年度 調布市地域福祉活動支援事業 助成団体決定

市内で地域福祉活動をスタートさせる団体や、新たな活動にチャレンジする団体を応援する助成金です。検討評価委員会の協議の結果、2団体が決定しました。

すくすくばあく	助成金額	494,719円
---------	------	----------

行政の手の届かない部分の子育て支援の拡充を目的に、活動している団体。地域で子育てをする方に、横のつながりを実現し、子育てできる環境をつくりだす。SNSで定期的に情報を提供し、イベントも随時開催している。

調布市失語症友の会「話楽」	助成金額	376,500円
---------------	------	----------

失語症者が情報交換や親睦を通じ、生きがいのある生活を営めるよう支援することを目的に活動している団体。交流の場を継続的に提供し、言語やコミュニケーション方法の学習のほか、地域社会に対して失語症の理解を得るための啓発活動を行う。

※申請順
企画調整係

地域最安 サービス付き高齢者向け住宅

マイライフ深大寺

月額 **178,000円** から

食事 介護 医療

見学のご予約 お問い合わせ ☎ 0120-112-078

空室ゼロへ

ツボを押さえた清掃ですまいの価値を高めます

調布市をはじめ契約棟数 **390件** (2024年1月現在)

(有) 管理人代行サービス
Tel. 042-482-2200

調布市上石原 1-47-27 3F

清掃メニュー動画も公開中。詳しくはQRコードから

家庭の安全 お守りします

Hazuki
電気設備 エアコン工事 電化製品全般
公益社団法人 全関東電気工事協会
障害者支援住宅設備工事委託業者

(株) 葉月商会

〒182-0012 TEL: 042-486-5211
東京都調布市深大寺東町5-2-2 http://www.hazuki.co.jp/



東京調布ライオンズクラブのみなさんと(一番左が吉田会長)

「ご寄付をいただきました。地域福祉に役立させていただきました。」

東京調布ライオンズクラブ様より

3月27日、東京調布ライオンズクラブ主催の第30回チャリティーゴルフ大会が八王子王子カントリークラブで開催されました。快晴のもと、プレーされた40組のみならず、チャリティー企画へのご協力があり、30万円のご寄付をいただきました。

〈調布社協問合せ先〉

総合福祉センター (小島町 2-47-1)
法人運営係・企画調整係・
ちょうふ地域福祉権利擁護センター・
くらしサポート係・子ども若者支援係・
地域福祉推進係・通所介護係・障がい者支援係
代表 ☎ 042-481-7693
FAX) 042-481-5115・6611

希望の家
◆ 調布市希望の家 (富士見町 2-16-33)
☎ 042-481-7700 FAX) 042-481-3480
◆ 調布市希望の家分場 (入間町 1-13-2)
☎ 03-3305-7737 FAX) 03-3305-8235
◆ 希望の家深大寺 (深大寺北町 5-6-1)
☎ 042-426-8577 FAX) 042-426-8578

調布市こころの健康支援センター (布田 5-46-1)
☎ 042-490-8166 FAX) 042-490-8167

調布市福祉人材育成センター (調布市こころの健康支援センター内)
☎ 042-452-8180 FAX) 042-444-3376

市民活動支援センター (国領町 2-5-15 市民プラザあくろす 2階)
☎ 042-443-1220 FAX) 042-443-1221

◆ 小島町コーナー ☎ 042-481-7695 FAX) 042-481-6611
◆ 菊野台コーナー ☎・FAX) 042-481-6500 (火・木・土)
◆ 緑ヶ丘コーナー ☎・FAX) 03-3326-4088 (火・木・土)
◆ 染地コーナー ☎・FAX) 042-481-3790 (火・木・土)
◆ 富士見コーナー ☎・FAX) 042-481-8719 (火・木・土)
◆ 西部コーナー ☎・FAX) 042-426-4335 (火・木・土)
◆ 野ヶ谷の郷 ☎・FAX) 042-481-1838 (火・木・土)

私たちは、調布の地域福祉を応援しています。

～広告募集中～

■ 限りある資源を大切に。リサイクルをめざして ■

- ◆ 家電リサイクル…冷蔵庫・テレビ・洗濯機・エアコンのみ持込みもOK
- ◆ 蛍光灯も廃棄処分ではなく仕分け・リサイクルし、再び資源として利用することをシステム化
- ◆ 2輪バイク廃棄するもの持込みのみOK

株式会社 **調布清掃** ISO9001認証取得 **CHOFU**

本社 〒182-0012 調布市深大寺東町5-8-1 www.chofu-seiso.co.jp
TEL: 042-485-1166 FAX: 042-485-1809

公益社団法人 **調布市シルバー人材センター**

地域の仕事と暮らしをサポート
会員募集中

オンライン入会受付中 | ☎ 042-487-9375

サービス付き高齢者向け住宅
アルメリア成城北

入居一時金 0円

所在地: 東京都調布市入間町3丁目10番地12号

自宅にはない魅力と施設にはない自由があります

賃料 **89,000円** 円～
管理費 35,000円
生活支援サービス費 55,000円

安否 生活 緊急
配食 介護 医療

見学お申込み・お問合せは ☎ 0120-505-389

渋谷不動産エージェント
東京都調布市布田 1-44-3 高層ビル5階