

いつまでも住みつづけたいと思うまちづくりをめざして

調布社協だより

# ふくしの窓



～今号の主な記事～

第30回そめちマルシェ ..... 6

「キラ星☆」体験会 ..... 6

調布社協  
YouTube公式チャンネルは  
こちら  
HPはこちら

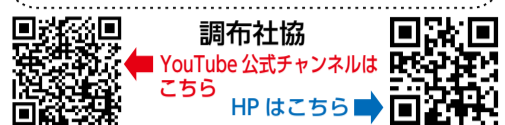

発行 社会福祉法人 調布市社会福祉協議会 TEL.042-481-7693 FAX.042-481-6611・5115 https://www.ccs.w.or.jp 〒182-0026 東京都調布市小島町 2-47-1

図書館利用支援係のご協力により点字版を作成しています。ご利用希望の方は企画調整係まで。



## やさしさにあふれた 地域づくりをめざして

### 令和8年度 事業計画ができました

◀希望の家で野菜の収穫

▲ひだまりサロン「うさくんち」

▲市内各駅での街頭募金

詳しくは  
2・3面へ



5月12日は「民生委員児童委員の日」です。5月11日から15日まで市役所2階エントランスホールにてパネル展示を行いますので、お近くにお越しの際は、お立ち寄りください。

従来より民生児童委員と社協は、地域の福祉充実を担う「車の両輪」として密接な連携のもとに活動してきました。生活福祉資金事業は、民生委員の取組から社協事業に発展したものです。

調布市においても、住民に身近な地域での見守り活動やサロン活動、子ども食堂や地域イベント、各種相談事業など社協と連携・協働している取組が数多くすすめられています。近年では福祉に関わ

る課題がますます複雑化、複合化しています。地域にお住まいのみなさんの身近な相談相手であり、行政や専門機関など各種団体とのつなぎ役である民生児童委員として、調布社協の地域福祉コーディネーターや地域支援員と連携し、私たちの暮らす地域が安全・安心でいつまでも住み続けたいと思うまちづくりを目指し、人々が支え合う地域共生社会の実現に向けお手伝いできればと思います。

調布社協 副会長  
(調布市民生児童委員協議会会長)  
相田 光一

こども美術館



調布市立染地小学校 たけのこ学級  
「オリジナルメッセージボード」

# 令和8年度 事業計画



事業計画  
全文はこちら

## 地域共生社会に向けた 支援体制の充実

分野を超えた支援機関の連携の促進、孤立を防ぐ社会とのつながりづくり、地域における支え合いや交流の推進を一体的に取り組み、複雑化・複合化した支援ニーズを抱えた方への包括的な支援体制のさらなる充実を図ります。

## 意思決定支援の理念に基づく 支援と地域への働きかけ

障がいや疾病があっても地域で安心してその人らしく暮らし続けられるよう、意思決定支援に取り組みます。また、障がいの「社会モデル」の視点で、障がい理解の促進や意思疎通支援、情報保障、合理的配慮などを推進します。

## 子ども若者の社会的自立 に向けた支援体制の強化

個々の特性に応じたきめ細やかな伴走型支援を推進するとともに、居場所づくりを通じて、地域とのつながりや自立を支える支援体制の充実を目指していきます。また、一人ひとりに寄り添う支援を地域と連携して進めます。

## 移転に向けた新たな オフィスの整備計画づくり

令和9年度中の総合福祉センター移転を見据え、新しいオフィスの整備計画を策定します。移転を機に、業務効率化を中心とした働き方改革を実現できるよう、オフィス移転の専門業者の支援も受けながら進めます。

### 調布のまちのリレーコラム Vol.69

児童養護施設について3回シリーズで掲載します



## 調布市には3つの児童養護施設があるのをご存知ですか？

児童養護施設とは、保護者の病気、虐待、経済的理由など、さまざまな事情により家庭で暮らせない、おおむね2歳～20歳前後の子どもたちが生活する福祉施設です。専門スタッフの支援のもと、子どもたちは地域の学校に通いながら自立に向けた日々を送っています。市内には「調布学園」「第二調布学園」「二葉学園」の3つの児童養護施設があり、入所している子どもたちの生活支援を中心に、地域支援や里親支援も展開しています。

次回7月号では、週末や長期休暇に家庭生活を体験してもらう「フレンドホーム」についてご紹介します。



調布学園の外観



**問** 児童養護施設  
二葉学園  
(担当:田淵)  
☎042-482-2578  
**所** 上石原2-17-7



二葉学園HP ▲



**問** 児童養護施設  
調布学園・第二調布学園  
(担当:日下部・三好)  
☎042-483-7611  
**所** 富士見町3-18-1



調布学園HP ▲

## ちょビット ギャラリー



「おじぞうさま」ぴっころ利用児の作品



貝殻アート「無題」ぴっころ利用児の作品

掲載する作品(写真、絵画、俳句など…)は常時募集しています。

応募先 調布市小島町 2-47-1 調布市社会福祉協議会  
総務課 ふくしの窓担当 ✉ soumu@csw.or.jp

### 市民一人ひとりの市民社会づくりへの参加と多様な主体の協働 (市民活動支援センター)

「2023～2027市民活動支援センター中長期運営方針」に掲げる「寄付文化の醸成」「市民の地域参加の推進」「パートナーシップの強化」の実現に向け、社会貢献活動の輪の広がりや、多様な人や組織の協働による新たな力が生まれるよう、既存の事業の充実と新たな取組にチャレンジします。

中長期運営方針は  
こちら



市民活動支援センター  
公式キャラクター えんがわくん



### 相談支援と連動した活動の充実(調布市こころの健康支援センター)

生活・就労などの相談支援を軸としながら、利用者が参加したくなるようなグループワークやプログラムの充実を図ります。地域に広げたボランティアなどの活動の機会も積極的に取り入れ、精神障がいや発達障がいのある方の自己実現をサポートしていきます。



センターは今年で20周年!

### 支援力を高め、 地域とともに歩む希望の家へ

利用者の障がい特性の理解を深め、支援の標準化による安定した生活と活動支援を推進します。また、地域との連携を深める施設運営を進めるとともに、希望の家3施設の一体的な運営体制を強化し、災害対策の充実を図ります。



3施設合作作品「午」

## 第48回 調布市 福祉まつり 配分金報告

「第48回調布市福祉まつり」においてご協力いただいた収益金・協力金は、市内の福祉団体や当事者団体、福祉施設などの貴重な活動資金として配分させていただきました(右記参照)。

ご協力いただいたみなさん、  
ありがとうございました。

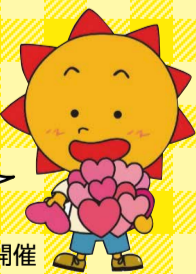

今年は12月5日(土)・6日(日)に開催

☎ ぐらしサポート係

● 福祉団体	小計 295,000円	NPO法人ひなげしの会	11,000
NPO法人調布心身障害児・者親の会	130,000	NPO法人ファーストステップ	11,000
視覚障害者福祉協議会	55,000	NPO法人ふみ月の会	11,000
調布市遺族厚生会	55,000	NPO法人ポコポコ・ホッピング	11,000
調布市聴覚障害者協会	55,000	NPO法人リフレッシュ工房	11,000
● 障がい者等の当事者グループ	小計 110,000円	NPO法人わかばの会	11,000
オレンジデイSENGAWA運営委員会	55,000	社会福祉法人新の会	11,000
さるすべり	55,000	社会福祉法人大泉旭学園	11,000
● 障がい者施設	小計 220,000円	社会福祉法人くすのき会	11,000
一般社団法人生活支援ネットアーリーバード	11,000	社会福祉法人新樹会	11,000
NPO法人エクセルシア	11,000	社会福祉法人調布を耕す会	11,000
NPO法人クッキングハウス会	11,000	障害者生活訓練事業所 Porta	11,000
NPO法人高次脳機能障がい者活動センター調布ドリーム	11,000	● 高齢者施設	小計 44,000円
NPO法人爽々苑	11,000	株式会社創生事業団	11,000
NPO法人調布心身障害児・者親の会 ぴいす	11,000	社会福祉法人至誠学舎立川	11,000
NPO法人にこにこの会	11,000	社会福祉法人東京かたばみ会	11,000
NPO法人羽ばたく会	11,000	社会福祉法人桐仁会	11,000
		配分合計	669,000円

社協の各係のお問い合わせ電話番号は、8面をご確認ください。

# イベントカレンダー

6月

- 10 (水) 10:00～ ドルチェサロン **ド**  
13:30～ シニアが絵本を楽しむ会(染地地域福祉センター) **¥**
- 11 (木) 13:30/14:30 染地パソコン教室&スマホちょっと相談室(染地地域福祉センター)
- 12 (金)
- 13 (土) **8** 9:00～ 調布やまぼうしの会(ひきこもり家族会) **¥**  
**4** 13:30～ 調布市精神障害者家族会(通称:かささぎ会) 家族相談会
- 14 (日)
- 15 (月) **7** 13:30～ 障がいのある方のためのパソコン・スマホ講習会「東京アプリ編」③ **ド ¥**
- 16 (火)
- 17 (水) 10:00～ ドルチェサロン **ド**
- 18 (木)
- 19 (金) **1** 14:00～ 調布女子会 “のまま”
- 20 (土) 13:00～ ドルチェサロン **ド**
- 休** 21 (日)
- 22 (月) 10:00～ 高次脳機能障がい者サロン「キラ星☆」体験会⇒6面へ **ド ¥**
- 23 (火) 10:00～ スマホdeサロン(菊野台地域福祉センター)
- 24 (水) 10:00～ ドルチェサロン **ド**  
10:30～ フレイル予防体操教室⇒7面へ
- 25 (木) 13:30/14:30 染地パソコン教室&スマホちょっと相談室(染地地域福祉センター)  
**5** 14:00～ うたごえドルチェ **ド**
- 26 (金) **3** 13:00～ スペードの会～男性介護者が集まって支え合う～
- 27 (土) 10:00～ 深大寺ふれあいのつどい⇒6面へ  
**4** 13:30～ 調布市精神障害者家族会(通称:かささぎ会) 家族相談会
- 28 (日)
- 29 (月)
- 30 (火)



7月

- 1 (水) 10:00～ ドルチェサロン **ド**  
14:00/15:00 司法書士による無料相談会
- 2 (木) 13:30～ 障がいのある方のための「簡単体操教室」 **ド**
- 3 (金)
- 4 (土) 10:00～ 絵手紙ももの会(染地地域福祉センター) **¥**
- 5 (日)
- 6 (月) 13:30～ 中途視覚障がい者サロン「月曜ippoアイ」 **ド**
- 7 (火)
- 8 (水) 10:00～ ドルチェサロン **ド**  
13:30～ シニアが絵本を楽しむ会(染地地域福祉センター) **¥**
- 9 (木) 13:30/14:30 染地パソコン教室&スマホちょっと相談室(染地地域福祉センター)



## 6 傾聴カウンセリング研習の説明会

子育て・不登校・介護・障がい児の対応や、各ハラスメントに悩む人々を支えるカウンセラーになりませんか。

- 日** 5月30日(土) 13時～16時30分
- 所** 文化会館たづくり 1203会議室
- 対** 20歳～60歳の女性
- 定** 15人
- 講** 柳沢 淳子 氏  
(応用心理学学会・教育心理学学会)
- 申** 5月29日(金)まで 電話で申込
- 問** NPO法人APL・パラカウンセリング研究所研習係  
☎042-426-8428



## 7 障がいのある方のためのパソコン・スマホ講習会「東京アプリ編」

「東京アプリ」の登録・活用法を全3回シリーズで、やさしくていねいに学べます。(スマホ初級者向け)

- 日** 6月1日、8日、15日  
いずれも(月) 13時30分～15時30分
- 所** 総合福祉センター4階
- 対** 市内在住の障がいがある方とご家族
- 定** 6人
- 費** 1,000円(テキスト代)
- 講** 多田 京子 氏
- 締** 5月21日(木)
- 他** 申込時に登録にあたり準備するものを説明をします。
- 申問** 障がい者支援係 ☎042-490-6675  
FAX 042-444-6606 ✉dolce@ccsw.or.jp



## 8 調布やまぼうしの会(ひきこもり家族会)

ひきこもりで悩むご家族のための場所です。懇談会や学習会を行っています。話を聞いているだけでも構いません。

- 日** 6月13日(土) 9時～12時
- 所** こころの健康支援センター1階(団体室A～B)
- 対** ひきこもりなど、生きづらさを抱えたご本人、ご家族
- 費** 500円
- 申問** 地域福祉推進係 ☎042-481-7693

## ひだまりサロン情報

だれでも気軽に参加でき、参加されているみなさんでつくる地域の交流の場です。市内90か所で様々な交流が行われています。(3月31日現在)

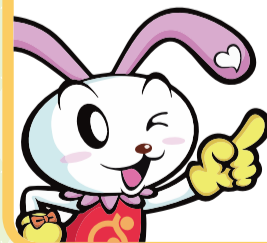

HPはこちら



問 地域福祉推進係

### 凡例

- 内** ⇨ 内容
- 講** ⇨ 講師
- 申** ⇨ 申込み
- 備** ⇨ 備考
- 対** ⇨ 対象
- 主** ⇨ 主催
- 締** ⇨ 締切
- HP** ⇨ ホームページ
- 日** ⇨ 日時
- 定** ⇨ 定員
- 共** ⇨ 共催
- 問** ⇨ 問合せ
- 所** ⇨ 会場・場所
- 費** ⇨ 費用
- 後** ⇨ 後援
- 他** ⇨ その他

(ドルチェ) まで。休 …総合福祉センター休館日

市内イベントなどで掲載ご希望の方は企画調整係まで  
受付期間 7月号 5月7日まで  
9月号 7月7日まで

2026

5月10日～7月9日

ちようふ

※4月8日時点の情報です

1 調布女子会“のまま”

辛さ、苦しさを一人で抱え込んでいませんか?話すこと、聞くことで、ありのままを受け止められる場所です。

日 5月15日、6月19日
いずれも(金) 14時～17時

所 総合福祉センター

対 ひきこもりや生きづらさを抱える女性

他 入退室自由

問 地域福祉推進係 ☎042-481-7693



2 第107回 とうざん生活習慣病教室
肺気腫・慢性閉塞性肺疾患(COPD)

最近、駅の階段を昇るのがきつくありませんか?
せき・たん・息切れ、本当に風邪ですか?
タバコ、吸っていませんか?

日 5月16日(土) 14時～15時30分

所 調布東山病院 7階会議室

定 50人(申込順)

講 返田 常広 氏(調布東山病院 呼吸器内科医師)

申 院内設置の申込書または下記メール

締 5月15日(金)

問 調布東山病院イベント担当

☐event@touzan.or.jp



3 スパードの会～男性介護者が集まって支え合う～

男性同士で日ごろの悩みなどを気軽に話し合う会です。男性だからこそ感じる悩みなどを共有し、心を軽くできればと思います。

日 5月22日、6月26日
いずれも(金) 13時～15時

所 クオール薬局調布店 2階会議室

対 ご家族を介護しているまたはしていた男性

定 5人

申問 スパードの会(代表:滝澤) ☎090-1606-9513

☐spade.chofu@gmail.com



4 調布市精神障害者家族会
(通称:かささぎ会) 家族相談会

精神疾患を抱えた当事者の家族が、様々な悩みを語り相談する場です。孤立感から解放される場でもあります。

日 5月23日、6月13日、6月27日
いずれも(土) 13時30分～15時30分

所 こころの健康支援センター1階 団体室A・B

対 精神疾患を抱えた当事者のご家族、当事者・支援関係者

他 入退室自由、初参加者の相談時間配慮

問 かささぎ会(担当:今井) ☎090-8504-3797

☐imahide1949@gmail.com

5 うたごえドルチェ

ピアノ伴奏にあわせて歌をうたい交流する場です。

日 5月28日、6月25日 いずれも(木) 14時～15時

所 総合福祉センター4階 視聴覚室

対 市内在住の障がいのある方

定 18人 講 中村 茂美 氏

申 ドルチェ窓口または電話

問 障がい者支援係 ☎042-490-6675(直通)

FAX 042-444-6606 ☐dolce@ccsw.or.jp



5月

Calendar for May 2026 with event details for each day, including dates, times, and locations.

6月

Calendar for June 2026 with event details for each day, including dates, times, and locations.

※このカレンダーはお部屋に貼って、ご自分の予定表としてもお使いいただけます。



…費用負担のあるイベントです。



…詳細は障がい者支援係

福祉人材育成センター



気になる情報をチェック!!

福祉のおしごと入門講座 (受講生募集)

～障がい者の外出支援編～

知的・精神障がい者(児)ガイドヘルパー養成研修  
知的・精神障害者移動支援従業者養成研修課程(通学)

知的・精神障がい者の余暇活動や社会参加などの外出支援を担うガイドヘルパーの養成研修です。

日 講義:6月13日(土)、14日(日) 演習:6月20日(土)

所 ところの健康支援センター

対 ①～③すべてに当てはまる方  
①市内在住、在勤または在学で69歳(令和9年度3月末時点)まで  
②ガイドヘルパーとして実働できる、もしくは希望する  
③全日程に出席でき、学則に同意する

定 20人(選考あり)

費 2,500円(受講料・テキスト代、税込)※期日までに指定口座に振込

申 5月20日(水)まで 9時～16時30分(土日祝除く)

～障がい者の日常生活支援編～

重度訪問介護従業者養成研修 基礎・追加課程(通学)

重度の肢体不自由者の居宅での介護や外出時の移動介護を担う障がい者福祉の基礎知識・技術を学べるヘルパー養成研修です。

日 講義:6月27日(土)、28日(日)  
実習:6月29日(月)～8月26日(水)のうち2日間

所 ところの健康支援センター

対 ①～③すべてに当てはまる方  
①市内在住、在勤または在学で69歳(令和9年3月末時点)まで  
②ヘルパーとして実働できる、もしくは希望する  
③全日程に出席でき、学則に同意する

定 15人(選考あり)

費 2,500円(受講料・テキスト代、税込)※期日までに指定口座に振込

申 5月21日(木)～6月10日(水) 9時～16時30分(土日祝除く)

申込書(福祉人材育成センター、総合福祉センター及び市民活動支援センターで配布。福祉人材育成センターHPからも印刷可)に必要事項を記入し、本人が福祉人材育成センターに持参。マイナンバーカード、運転免許証などで本人確認。市外在住の方は社員証や学生証も確認。※詳細は福祉人材育成センターのHPをご覧ください。

問 ☎042-452-8180  
(月～金 9時～17時)

HPはこちら



企画調整係

「第38回調布市福祉大会」(9月30日(水)開催)  
市民推薦募集

福祉活動やボランティア活動に貢献されている方を顕彰します。市内で5年以上継続して活動されている個人・団体の方がいましたら、ぜひご推薦ください(推薦書は総合福祉センター2階窓口で配布またはHPから印刷可)。



締 6月26日(金)  
問 ☎042-481-7617

くらしサポート係

中学3年生・高校3年生の進学を応援します  
(受験生チャレンジ支援貸付事業)

受験準備のための塾代と受験料の貸付を行います。この貸付は、高校・大学などに進学すると返済が免除になります。申請には令和8年度課税証明書が必要なため、取得が可能となる6月以降の申請がスムーズです。



応援キャラクター  
チャレニヤン

塾代 30万円まで(中3・高3とも)

受験料 中3は2万7,400円まで  
高3は12万円まで

締 令和9年1月末 他 収入要件あり  
問 ☎042-481-7693

※相談・申請は  
事前予約制です。

障がい者支援係

高次脳機能障がい者サロン  
「キラ星☆」体験会

高次脳機能障がいの方の活動の場です。体験会で一緒に調理や製作活動をしませんか。

日 6月22日(月) 10時～15時 所 総合福祉センター4階

対 市内在住で65歳以下の高次脳機能障がいのある方

費 300円(材料費) 締 6月15日(月)

他 希望者は利用登録も可 7月以降の活動の体験参加も随時受付

申問 ☎042-490-6675

地域福祉推進係

深大寺ふれあいのつどい

舞台発表(楽器演奏・合唱・ダンスなど)、福祉作業所による販売、ゲームコーナー、テント張り体験など、どなたでも楽しめる地域交流イベントです。

日 6月27日(土) 10時～14時(終了時間変更の可能性有)

所 深大寺小学校体育館 備 舞台発表には手話通訳がつきます。

問 ☎042-481-7693

市民活動支援センター

第30回そめちマルシェ

「ボランティアまつり染地」として始まったおまつりも令和5年度に「そめちマルシェ」としてリニューアル。

今年は舞台発表、グルメ販売、バザー・マーケット、作品展示、相談コーナーなど、企画盛りだくさんのおまつりです。

日 5月24日(日)  
10時～14時30分

所 染地地域福祉センター

備 舞台発表には手話通訳がつきます。

問 染地コーナー  
☎042-481-3790(火・木・土)



# 伝言板

## デイサービスのボランティア募集

＊利用者と一緒に楽しんで頂ける方、歓迎します。楽しい時間を一緒に過ごしませんか？

- ①編み物のサポートをしてくださる方
- ②麻雀の相手や指導をしてくださる方
- ③書道の準備、見守り、片付けを手伝ってくださる方

- ①木曜日 13時～15時までの1時間
- ②金曜日 13時～15時までの1時間
- ③金曜日 14時～15時の1時間

所 飛田給1-35-14 飛田給駅 徒歩5分

対 市内在住の方

定 各活動1人または1グループ

備 月1～4回程度の活動(要相談)

申問 カノン調布 デイサービス (担当:森)  
☎042-442-4181 FAX 042-442-4180



## えんがわファンド申請団体 公開プレゼンテーションを開催します！

内 市民の寄付で支えられている市民活動支援センターの助成金「えんがわファンド」に応募したボランティア・市民活動団体が活動の意義や想いを発表します。

日 6月6日(土) 13時～18時  
(終了時間変更の可能性有)

所 市民プラザあくろす  
3階ホール1.2

対 関心のある方どなたでも

備 申込み不要、出入り自由

問 市民活動支援センター  
(担当:北島)

☎042-443-1220 (月～土)

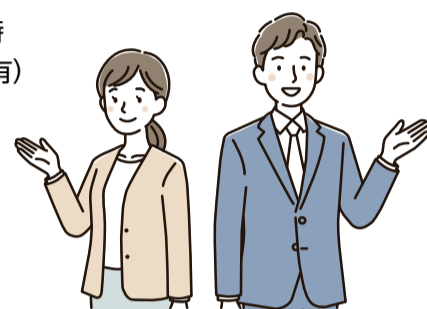

詳細はこちら▶



## 送迎ボランティア募集

＊初回は職員が同行する体験からスタートするので安心です。

### (1) 高校1年生男子の送迎

内 「府中けやきの森学園」(府中市朝日町3-14-1)から、放課後等デイサービス「ぴっころ」(総合福祉センター)までの送迎

日 毎週金曜日 学校お迎え15時40分

所 府中けやきの森学園から飛田給駅まで徒歩15分  
飛田給駅から調布駅まで一緒に電車で乗車  
調布駅から総合福祉センターまで徒歩3分

備 月1回の活動でも可



### (2) 小学5年生男子の朝の送迎

内 自宅(入間町2丁目)から、調布市立滝坂小学校(東つつじヶ丘1-4-1)わかさ学級(支援学級)まで徒歩20分の送迎(雨天時バス利用)

日 毎週月～金曜日 自宅お迎え7時30分

備 週1回の活動でも可

申問 市民活動支援センター (担当:佐藤・小池)  
☎042-443-1220



## フレイル予防体操教室 「ビートdeワークアウト」

＊音楽に合わせて体を動かしましょう!男性も参加しやすいエクササイズです。

内 健口体操(口腔体操)、ストレッチ、タオル体操、リズム体操。椅子を使用しますが立って行うこともできます。

日 5月27日(水)、6月24日(水) いずれも10時30分～11時45分

所 菊野台地域福祉センター 対 おおむね60歳以上の方

定 15人(申込順) 費 各回500円

講 山本 千代子 氏

申 5月11日(月)より申込受付開始

備 持ち物 飲み物、浴用タオル

問 地域福祉推進係  
(担当:柴垣・中村)

☎042-481-7693

菊野台コーナー

(担当:青木)

☎042-481-6500

(火・木・土)

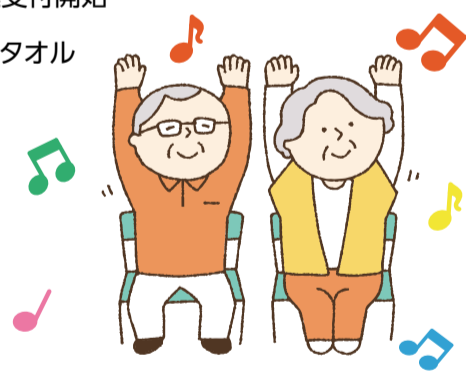

この他にもボランティア募集があります。詳しくはお問い合わせください。問 市民活動支援センター

## 調布社協のサービスを利用しているみなさんへ ～令和8年度 苦情受付相談窓口・第三者委員のお知らせ～

苦情受付相談窓口		
市民のみなさんの立場に立ったサービス・事業のあり方を目指し、苦情受付相談窓口を設置します(利用者ご家族の相談もお受けします)。		
氏名	所属	電話
かたひら まさる 片平 優	総務課	042-481-7617
つぼうち ゆか 坪内 友佳	福祉相談事業課	042-481-7693
かわはら いずみ 川原 泉	地域福祉推進課	042-481-7693
ほんだ ゆうと 本田 裕人	地域生活支援課	042-490-6675
きたじま まさや 北島 正也	市民活動支援センター	042-443-1220

第三者委員	
苦情・要望の受付状況について報告し、第三者委員の視点による意見をサービスの透明性や質の向上に生かしていきます。	
氏名	選出区分
わたなべ ゆういち 渡辺 裕一	学識経験者
とよさき ゆうじ 豊崎 祐司	民生児童委員
うちその かおる 内園 薫	社会福祉士
たなか かつき 田中 克樹	障がい者施設精通者
みと かずゆき 水戸 和幸	障がい者施設精通者



調布社協キャラクター ちょビット

# ありがとうございます

## みなさんからのご寄付・募金は、 調布の福祉活動推進のため大切にさせていただきます。



募金箱設置店  
募集中!

法人運営係

### ご寄付

(2026/1/16~2026/3/15  
敬称略 50 音順)

名前	金額 (円)	内容
秋山 克也	66,343	商品券6万円分・現金6,343円
阿部 ジュン(2件)	301,364	
株式会社 やまぐち	10,000	えんがわファンドへ
北川電機株式会社	21,571	
国際ソロプチミスト東京-調布	200,000	
JAマイنز調布地区青壮年部	30,000	
市民活動支援センターえんがわファンド設置募金箱(2件)	38,242	えんがわファンドへ
関森 正義	100,000	
チューリップ生命保険株式会社(2件)	31,962	Climate Month2025 での寄付
調布北高等学校 生徒会	151,183	文化祭の売上
野ヶ谷常磐会(シニアクラブ)	9,020	
平田 清隆	7,590	えんがわファンドへ
廣島 瑞江(故人)	7,689,799	
藤井 寿子	9,810	
武蔵野の森総合スポーツプラザ指定管理者東京スタジアムグループ(2件)	18,014	
社のハーモニート	3,000	社のマルシェの売上金
有限会社アクセスワールド企画	300,000	
匿名(1件)	118,999	えんがわファンドへ
匿名(1件)	500,000	調布市希望の家30万円・希望の家深大寺20万円
匿名(4件)	308,525	
合計27件	9,915,422	

### しあわせ・福祉・はこぶ箱(募金箱)

(2026/1/16~2026/3/15  
敬称略 50 音順)

設置店	金額 (円)	設置店	金額 (円)
エル整骨院(布田)	7,101	東京ガスライバル調布布田江 調布店(調布ケ丘)	215
おぎもと内科クリニック(国領町)	7,106	トータルデイサービス梅のさと(入間町)	1,624
株式会社サンクグリーン 国領北口店(国領町)	1,056	トモ 美容室(国領町)	24,988
株式会社サンクグリーン 品川道店(上石原)	386	ピアンカ(布田)	3,311
株式会社サンクグリーン つつじヶ丘南口店(東つつじヶ丘)	585	ビューティーサロン B-FIVE(上石原)	3,851
株式会社サンクグリーン 本社(上石原)	10,229	美容室 シエスタ(上石原)	3,478
サクシード(小島町)	2,320	メンズ ツカモト(仙川町)	3,042
サンフィールド(調布ケ丘)	750	Liebe(小島町)	139
大門堂薬局(下石原)	10,579	社協 設置募金箱 希望の家深大寺(深大寺北町)	6,590
調布駅北口整骨院(布田)	2,507	社協1・2階カウンター(小島町)	39
調布バル・カベソン(布田)	130	匿名5件	1,339
調布ふだてん整骨院(布田)	1,000	合計28件	93,943
電気通信大学 生活協同組合コープショップ(調布ケ丘)	1,578		

~ご協力ありがとうございました~

### 令和7年度 ちょビット協力金実績

## 総額 6,105,111円

地域の集いの場となっている「ひだまりサロン」やボランティアが運営する地域の拠点「野ヶ谷の郷」などの財源になっています。



辻野会長(左)より

新橋演舞場で開催された国際ソロプチミスト東京-調布チャリティー観劇の売上げの一部から、20万円を子どもや女性たちの支援の一助としてご寄付いただきました。

国際ソロプチミスト  
東京-調布様より

ご寄付をいただきました  
地域福祉に役立たせていただきました。

### 令和7年度 赤い羽根共同募金運動実績

## 総額 6,131,198円

市内の福祉施設、福祉事業に配分され「調布の福祉」のために活用されます。



### 〈調布社協問合せ先〉

**総合福祉センター** (小島町 2-47-1)  
法人運営係・企画調整係・  
ちょうふ地域福祉権利擁護センター・  
くらしサポート係・子ども若者支援係・  
地域福祉推進係・通所介護係・障がい者支援係  
代表 ☎ 042-481-7693  
[FAX] 042-481-5115・6611

**希望の家**  
◆ 調布市希望の家 (富士見町 2-16-33)  
☎ 042-481-7700 [FAX] 042-481-3480  
◆ 調布市希望の家分場 (入間町 1-13-2)  
☎ 03-3305-7737 [FAX] 03-3305-8235  
◆ 希望の家深大寺 (深大寺北町 5-6-1)  
☎ 042-426-8577 [FAX] 042-426-8578

**調布市こころの健康支援センター** (布田 5-46-1)  
☎ 042-490-8166 [FAX] 042-490-8167

**調布市福祉人材育成センター** (調布市こころの健康支援センター内)  
☎ 042-452-8180 [FAX] 042-444-3376

**市民活動支援センター** (国領町 2-5-15 市民プラザあくろす 2 階)  
☎ 042-443-1220 [FAX] 042-443-1221

◆ 小島町コーナー ☎ 042-481-7695 [FAX] 042-481-6611  
◆ 菊野台コーナー ☎・[FAX] 042-481-6500 (火・木・土)  
◆ 緑ヶ丘コーナー ☎・[FAX] 03-3326-4088 (火・木・土)  
◆ 染地コーナー ☎・[FAX] 042-481-3790 (火・木・土)  
◆ 富士見コーナー ☎・[FAX] 042-481-8719 (火・木・土)  
◆ 西部コーナー ☎・[FAX] 042-426-4335 (火・木・土)  
◆ 野ヶ谷の郷 ☎・[FAX] 042-481-1838 (火・木・土)

私たちは、調布の地域福祉を応援しています。

**家庭の安全 お守りします**

Hazuki 電気設備 エアコン工事 電化製品全般  
Cooperation of Electric Service 公益社団法人 全関東電気工事協会  
障害者支援住宅設備工事委託業者

**(株)葉月商会**  
TEL: 042-486-5211  
〒182-0012 東京都調布市深大寺東町5-2-2 http://www.hazuki.co.jp/

サービス付き高齢者向け住宅  
**アルメリア成城北**

入居一時金  
敷金 **0円**

所在地: 東京都調布市入間町3丁目10番地12号

自宅にはない**魅力**と施設にはない**自由**があります

賃料 **89,000円** ~

管理費 35,000円  
生活支援サービス費 55,000円

安否 生活 緊急  
配食 介護 医療

0120-505-389 渋谷不動産エージェント  
東京都調布市布田 1-44-3 高層ビル5階

■ 限りある資源を大切に。リサイクルをめざして ■

- ◆ 家電リサイクル…冷蔵庫・テレビ・洗濯機・エアコンのみ持込みもOK
- ◆ 蛍光灯も廃棄処分だけでなく仕分け・リサイクルし、再び資源として利用することをシステム化
- ◆ 2輪バイク廃棄するもの持込みのみOK

株式会社 **調布清掃** ISO9001 認証取得 **CHOFU**

本社 〒182-0012 調布市深大寺東町5-8-1 www.chofu-seiso.co.jp  
TEL: 042-485-1166 FAX: 042-485-1809

**信頼と安心**

調布市建設業協同組合  
調布市小島町 2-53-3  
TEL 042-482-0055

公益社団法人  
調布市シルバー人材センター

地域の仕事と暮らしをサポート  
**会員募集中**

オンライン入会受付中 | ☎ 042-487-9375

**空室ゼロへ** ツボを押さえた  
清掃ですまいの  
価値を高めます

調布市をはじめ契約棟数**390**件(2024年1月現在)  
**(有)管理人代行サービス**

Tel. **042-482-2200**  
調布市上石原1-47-27 3F

清掃メニュー動画も公開中。詳しくはQRコードから