

いつまでも住み続けたいと思うまちづくりをめざして

調布社協だより

ふくしの窓



～今号の主な記事～

ちょビット協力金募集……………1～2

令和4年度事業報告・決算……………3

調布社協
YouTube公式チャンネルは
こちら
HPはこちら

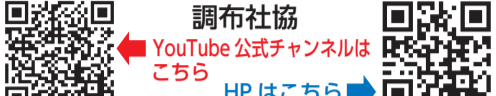

発行 社会福祉法人 調布市社会福祉協議会 TEL.042-481-7693 FAX.042-481-6611・5115 http://www.ccsw.or.jp 〒182-0026 東京都調布市小島町2-47-1

調布の福祉を支える ちょビット協力金募集



地域みなさんが主体となった見守り活動や、つながりなどを支えていくため、
資金面からのご支援をおねがいします

ひだまりサロン



▲メリーゴーランド(小島町)



▲アズランカ(上石原)



▲かわせみ会(入間町)

ちょビット協力金は、
地域での様々な福祉活動の
充実のために活用されます。



詳しくは2面へ



▲西部ふれあいのつどい



▲地域の居場所「野ヶ谷の郷(のがやのさと)」
(深大寺東町)

02 東京		払込取扱票		通常払込料金 加入者負担							
口座記号番号				金額							
001909583840				千 百 十 万 千 百 十 円							
加入者名		料金		備考							
社会福祉法人 調布市社会福祉協議会		/									
* 令和5年度 社会福祉法人調布市社会福祉協議会ちょビット協力金											
<table border="1"> <tr> <th colspan="2">会員の種類と協力金(年度額)</th> </tr> <tr> <td>賛助会員(個人)</td> <td>500円以上</td> </tr> <tr> <td>賛助会員(団体)</td> <td>5,000円以上</td> </tr> </table>						会員の種類と協力金(年度額)		賛助会員(個人)	500円以上	賛助会員(団体)	5,000円以上
会員の種類と協力金(年度額)											
賛助会員(個人)	500円以上										
賛助会員(団体)	5,000円以上										
○500円よりこの用紙をご利用できます。 ○郵便局窓口・ATMから現金で振込される場合、1件ごとに手数料110円がかかります。											
ご依頼人		日		附							
おとなま (電話番号 - -)		/		印							

裏面の注意事項をお読みください。(ゆうちょ銀行)(承認番号東第48997号)
これより下部には何も記入しないでください。

振替払込請求書兼受領証

口座番号		001909		通常払込 料金加入 者負担	
加入者名		583840			
社会福祉法人 調布市 社会福祉協議会					
金額		千 百 十 万 千 百 十 円			
おとなま					
ご依頼人				様	
料		日		附	
金		/		印	
備考					

この受領証は、大切に保管してください。

こちらの払込取扱票を
ミシン目で切り取って、
ゆうちょ銀行または郵
便局でご納入ください。



こども美術館



調布市立調布中学校 8組
「粘土のお面」

今号の掲載情報は
6月2日時点の情報です。

地域のつながりづくり

ひだまりサロン



地域で誰も孤立しないよう、交流の場づくりを進めています。活動内容はお茶やおしゃべりのほか、体操、園芸、子育てや介護者支援など、多岐にわたっています。コロナ禍でも人とのつながりを絶やすことなく、令和4年度は市内92か所で開催されました。



メリーゴロランド

調理・会食のあとは楽しくダンス



アスランカ



ちょビット協力金 PR 動画ができました!



社協 YouTube 公式チャンネル



世代間交流の活動

小地域交流事業

地域の中でお互いに支えあい、助けあって生活ができるよう、集いの場、出会いの場づくりと、地域の特徴を活かした世代間交流活動を行っています。



西部ふれあいのつどい



布田わくわく活動展にて福祉事業所製品の販売



住民が集う地域の居場所

市民活動支援センター ブランチ のがや さと 野ヶ谷の郷

商店街の空き店舗を活用した、ボランティアが運営する地域の方々の交流の拠点(深大寺東町 6-27-3)です。

週3日(火・木・土曜日)は、誰でもふらっと立ち寄れる居場所として、ほかの曜日は様々なグループの活動場所として、地域へ元気と笑顔を届けています。



紹介動画はこちら

問 総務係

ちょビット協力金は、下記の方法で受け付けています

① インターネットで(webサイト「シンカブル」)で簡単にお支払い

オンラインクレジット決済システムにおいて、クレジットカード(VISA、Master、JCB、AMEX)でお支払いいただけます。右記の2次元コードを読み込んでください。



② 郵便局で(郵便払込書でお近くの郵便局でお支払い)

本紙添付の「払込取扱票」にご記入のうえ、郵便局でお振り込みください。郵便局窓口・ATMで通帳・カードからの払込み手数料は無料です。※現金でお振込の場合は、払込される方に対して1件ごとに110円の手数料がかかります。

クレジットカードでのお支払いはこちらから

③ 調布社協窓口で

下記の窓口で直接お持ちください。

- 総合福祉センター (小島町2-47-1)
- 市民活動支援センター (国領町2-5-15)
- こころの健康支援センター (布田5-46-1)
- 希望の家 (富士見町2-16-33)
- 希望の家分場 (入間町1-13-2)
- 希望の家深大寺 (深大寺北町5-6-1)

※市役所福祉総務課、神代出張所でも受け付けています。

※受付は、平日9時~17時となります。

※各施設には休館日があります。

詳細はお問い合わせください。

※個人の方は所得税(寄附金控除/税額控除)、法人の方は損金算入の対象です。詳細は、お住まいの地域の税務署までお問い合わせください。

(ご注意)

- この用紙は機械で処理しますので、金額を記入する際は、枠内にはっきりと記入してください。また、本票を汚したり、折り曲げたりしないでください。
- この用紙は、ゆうちょ銀行又は郵便局の払込機能付き ATM でもご利用いただけます。
- この払込書を、ゆうちょ銀行又は郵便局の渉外員にお預けになる場合は、引換えに預り証を必ずお受け取りください。
- ご依頼人様からご提出いただきました払込書に記載されたおところ、おなまえ等は、加入者様に通知されます。
- この受領証は、払込みの証書となるものですから大切に保管してください。



<協力金納入のお願い>

~お寄せいただいた協力金は、地域での支え合いやつながりづくりの活動に役立てられます~

<活動例>

- ◆ 住民同士が交流する場「ひだまりサロン」
- ◆ 子どもから高齢者までが集う世代間交流の活動「小地域交流事業」
- ◆ 住民が運営する地域の居場所「野ヶ谷の郷」 など

※領収証は、振替払込請求書兼受領証をもって、かえさせていただきます。

社会福祉法人 調布市社会福祉協議会
 〒182-0026 東京都調布市小島町2-47-1
 TEL 042-481-7617 FAX 042-481-6611

※この用紙は、ゆうちょ銀行・郵便局でのお振込にご利用いただけます。この場所には、何も記載しないでください。

支出 合計 1,263,901,165 円

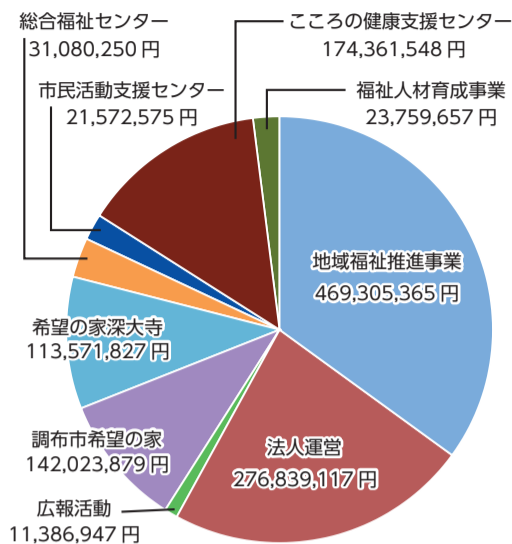

収入

ちょビット協力金	5,678,953 円
寄付・募金など	14,308,415 円
事業収入	122,417,201 円
補助金収入	335,337,701 円
委託金収入	747,647,440 円
その他	38,083,880 円
前年度繰越金	78,647,196 円

1,342,120,786 円

令和4年度 事業報告・決算

1 相談体制の充実による重層的支援体制整備事業の推進

困難な課題を抱える人たちに対し、法人内の連携による相談窓口の充実のほか、地域福祉コーディネーターや地域支え合い推進員が地域に出向き、地域の方々や関係機関、企業とも連携しながら、継続的な支援を行うための体制づくりを行いました。

2 事業の見直し、工夫と変化

調布市福祉まつりでは、バザーや飲食を控えるなどコンパクトな内容ながら、3年ぶりに調布駅前広場で開催できました。コロナ禍において休止、縮小中であった事業も、それぞれの事業の価値を改めて見つめ直し、新しい考えを取り入れながら順次再開やその準備を進めました。

3 次期「中長期運営方針」を策定

「ちょうふチャリティウォーク」、「えんがわフェスタ」や「まち活フェスタ」など、市民活動支援センターの関わる主たる事業を従来に近い形で実施することができました。また、運営委員会での話し合いを通じて、「2023～2027 市民活動支援センター中長期運営方針」を策定しました。

4 地域に開かれた施設として

従来とは形を変えた地域のつどいの開催、コロナ禍で中止となっていた自主製品販売会の再開など、地域との交流機会を増やすことができました。また、生産活動を通じた企業やNPOとの新たなつながりづくりや、情報発信ツールであるHPの大幅な刷新にも取り組みました。

5 若者・家族支援の充実および当事者の発信できる機会の創出

様々な要因によりこころの健康が保ちにくい中でも、進めていくことを整理しながら相談支援を行い、家族に向けた相談や勉強会の充実を図りました。講演会や講座では当事者より体験談報告をいただき、他の利用者の気づきを促し、市民への障がい理解が広がる機会となりました。

6 地域福祉推進を担う人材の育成

職員の世代交代が進む中、法人の理念である「いつまでも住みつづけたいと思うまちづくり」をめざして、将来にわたり調布のまちの地域福祉推進を担っていく人材を育成するため、人事考課制度の構築などの基盤づくりに取り組みました。

問 総務係

Vol. 35

地域福祉コーディネーター・地域支え合い推進員コラム



武田

第三・石原・飛田給小学校

地域福祉コーディネーターの武田です。

今回は、「調布女子会のみ」についてご紹介します。この会は、ひきこもりや対人関係の厳しさなど、生きづらさを抱える女性自認の方のための当事者会です。当事者同士が安心して話せる場が欲しいという思いから生まれました。『のまま』は『ありのまま』が受け止められる場という意味が込められています。

辛さ、苦しさを一人で抱え込まず、話すこと、聞くことで心が軽くなり、ゆるやかに繋がれる場として月1回開催しています。

- 参加について、事前の申込は必要ありません。「ちょっと寄ってみようかな」「明日行こうと思っていただけやめようかな」という思いのままでお越しください。参加費無料、途中入退室自由ですので気持ち動いたときにぜひ参加してみてください。
- みなさんにとって「のまま」が安心できる場所になると嬉しいです。
- 日 第3金曜日 14時～17時
- 所 総合福祉センター



▲活動の様子



▲HPはこちら

生活上の悩みや困りごと、気になることについてのご相談をお受けしています。お気軽にご連絡ください。

問 地域支援係

調布のまちのリレーコラム Vol.53



「調布市地域福祉活動支援事業(※)」助成団体紹介 介護ラボしゅう



介護職員を中心とした場づくりを約12年続けている「介護ラボしゅう」です。

これまでは、福祉に関わる人々が会社や立場を超えて集えるコミュニティづくりを中心にやってきました。

そんな中感じていたのは、どうしても「福祉」という言葉は直面するまで他人事に感じてしまうものであるということでした。実際は、いつ誰が必要になってもおかしくないものであり、そのような事態に直面してから知識や経験を得るのは大変なことです。

だからこそ、子どものうちから楽しく・遊びに近い感覚で福祉に触れ、福祉とのタッチポイントを増やすきっかけとして『ゴミ拾い×福祉体験』というプログラムを始めていきたいと思っています。

障がい体験を通して街に出てみると、いつもと違った世界が見え、新しい視点に気がつきます。さらにいつもと違った世界の中でゴミ拾いを行うことで、楽しみながら街をキレイにすることができます。そんなきっかけから福祉の視点を持つことが、身近な誰かのサポートや、地域への興味関心に繋がっていくのではないかと考えています。

新たに取り組む企画ですので、ぜひご興味ある方は一緒に活動して下さると嬉しいです。

福祉を面白く・身近にあるものへ一緒に変えていきませんか。

問 nakahama@kaigolabo-shuu.com (担当:中浜)

(※)「調布市地域福祉活動支援事業」とは 市内で地域福祉活動をスタートさせる団体や、新たな活動へのチャレンジを助成金などで応援する事業です。

ちょビットギャラリー

「真つ青なネモフィラの丘 ふれあい給食 染地小学校 水曜日の利用者さんの作品」



「真つ赤なネモフィラの丘 水曜日の利用者さんの作品」

掲載する作品(写真、絵画、俳句など…)は常時募集しています。

応募先 調布市小島町 2-47-1 調布市社会福祉協議会 総務課 ふくしの窓担当 ☐ soumu@ccsw.or.jp

社協の各係のお問い合わせ電話番号は、8面をご確認ください。

イベントカレンダー

新型コロナウイルス感染症の 予防について

- ▶各事業などにご参加いただく際は、予防のご協力をお願いします。
- ▶状況によっては、各事業など中止または延期する場合があります。



詳しくは社協 HP を
ご覧いただくか、お
問い合わせくださ
い。



社協HPはこちら

8月

休	11 (金)	山の日	
	12 (土)	⑥ 13:30 / 15:30	ちょうふのこやど
	13 (日)		
	14 (月)	⑦ 10:00 ~ / 13:00 ~	ドルチェ作品展 2023
	15 (火)		
	16 (水)	14:00 ~	ひだまりサロン「なんてたってクラシック」 (染地地域福祉センター)
	17 (木)		
	18 (金)	9:30 / 10:30 / 11:30	障害年金・個別相談会
	②	14:00 ~	調布女子会 “のまま”
	19 (土)		
休	20 (日)	10:30 ~	ひだまりサロン「ハッピーマニア (ZUMBA®)」 ※保育あり (菊野台地域福祉センター)
	21 (月)		
	22 (火)	10:00 ~	スマホ de サロン (菊野台地域福祉センター)
	23 (水)		
	24 (木)	14:00 ~	うたごえドルチェ
	25 (金)	13:30 ~	染地パソコン教室 & スマホちょっと相談室 (染地地域福祉センター ボランティア室)
	26 (土)		
	27 (日)		
	28 (月)		
	29 (火)		
	③	10:00 ~	ボランティアガイダンス
	30 (水)	13:30 ~	ひだまりサロン「ほっとカフェ談 読み聞かせ ^{ファイブ} 」 (西部地域福祉センター)
	31 (木)		
9月	1 (金)	13:30 ~	染地パソコン教室 & スマホちょっと相談室 (染地地域福祉センター ボランティア室)
	2 (土)	10:00 ~	絵手紙ももの会 (染地地域福祉センター 第1・2集会室)
	3 (日)		
	4 (月)	13:30 ~	中途視覚障がい者サロン「月曜 ippo アイ」
	5 (火)		
	6 (水)	13:30 ~	シニアが絵本を楽しむ会 (染地地域福祉センター大集会室)
	④	14:00 / 15:00	司法書士による無料相談会
	7 (木)	13:30 ~	障がいのある方のための「簡単体操教室」
	8 (金)	13:30 ~	バリアフリー映画体験会 (染地地域福祉センター 第1・2集会室)
	⑧	9:00 ~	調布ひきこもり家族会やまぼうし
	9 (土)	13:30 ~	染地パソコン教室 & スマホちょっと相談室 (染地地域福祉センター ボランティア室)
	⑥	13:30 / 15:30	ちょうふのこやど

6 ちょうふのこやど

- 日 8月12日、9月9日 いずれも(土)
13時30分~15時(第1部)
15時30分~17時(第2部)
- 所 第1部:東部公民館
第2部:カフェ「空と大地と」(東つつじヶ丘2-27-1)
- 対 生きづらさを感じる方どなたでも
- 問 地域支援係 ☎ 042-481-7693

7 ドルチェ作品展2023

- ドルチェの利用者・関係者より、作成した作品、趣味の作品を募集し展示します。観覧者に投票してもらい、「大賞」「特別賞」を決定します。
- 日 8月14日(月)~8月19日(土) 10時~15時
12時~13時は観覧いただけません。
- 所 総合福祉センター4階 視聴覚室
- 他 【作品募集期間】7月10日(月)~8月4日(金)
今年は年1回のみ開催となります。
- 問 障がい者支援係 (ドルチェ)
☎ 042-490-6675 FAX042-444-6606
✉ dolce@ccsw.or.jp

8 調布ひきこもり家族会やまぼうし

- ひきこもりで悩むご家族のための場所です。懇談会や学習会を行っています。話を聞いているだけでも構いません。
- 日 9月9日(土) 9時~12時
- 所 こころの健康支援センター1階 団体室A~B
- 対 ひきこもりなど、生きづらさを抱えたご本人、ご家族
- 費 内容により異なりますので、お問い合わせください。
- 申問 地域支援係 ☎ 042-481-7693

市内イベントなどで掲載ご希望の方は
総務係まで。

受付期間 9月号 7月3日~14日
11月号 9月1日~15日

凡例		日	⇨	日時	所	⇨	会場・場所	
内	⇨	内容	対	⇨	対象	定	⇨	定員
講	⇨	講師	主	⇨	主催	共	⇨	共催
申	⇨	申込み	縮	⇨	締切	問	⇨	問合せ
備	⇨	備考	HP	⇨	ホームページ	費	⇨	費用
						後	⇨	後援
						他	⇨	その他

1 金子ふれあいまつり バリアフリー映画体験会

バリアフリー映画とは、視覚や聴覚に障がいのある方も楽しめるよう副音声や字幕がついている映画です。
 今回は「ドルフィンブルー フジ、もう一度宙(そら)へ」を上映します。
 日 7月20日(木) 14時30分～16時30分
 所 金子地域福祉センター 大集会室
 費 無料
 問 地域支援係 ☎042-481-7693

2 調布女子会“のまま”

辛さ、苦しさを一人で抱え込んでいませんか？話を聞くこと、そして話すことで心がふっと軽くなり、あり“のまま”が受け止められる場を作りたいと思っています。
 日 7月21日、8月18日 いずれも(金) 14時～17時
 所 総合福祉センター
 対 ひきこもりや生きづらさを抱える女性自認の方
 他 入退室自由
 問 地域支援係 ☎042-481-7693



3 ボランティアガイダンス ～あなたの想いを地域の力に！～

これからボランティア活動を始めたい方、地域での仲間づくりをしたい方など、関心があればどなたでも参加できます。ご参加ご希望の方は、事前申込にご協力ください。
 日 7月22日(土) 10時30分～11時30分
 所 菊野台地域福祉センター
 申 問 菊野台コーナー (担当：青木) ☎042-481-6500 (火・木・土)

 日 8月30日(水) 10時～11時
 所 染地地域福祉センター
 申 問 染地コーナー (担当：渡邊) ☎042-481-3790 (火～土)

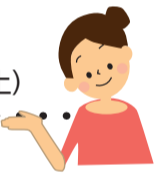

4 司法書士による無料相談会

成年後見制度や相続、登記手続きなど幅広い内容について、専門家の司法書士が無料でご相談に応じます。1組最大60分の時間を用意しています。
 日 8月2日、9月6日 いずれも(水) 14時/15時
 所 総合福祉センター
 対 市内在住・在勤の方
 定 各時間1組(申込順)
 申 問 ちょうふ地域福祉権利擁護センター ☎042-481-7766

5 調布市内福祉事業所PR カフェ&販売会

クレストンホテル「クラウンルーム」で市内福祉事業所の喫茶を楽しんだり、手づくり品をお買い物できます。またホテル料理長特製カレーを1食200円以上のご寄付でお楽しみいただけます(限定200食デザート付)。10時より、整理券を配布します。
 日 8月5日(土) 11時30分～14時 ※売り切れ次第終了
 所 調布クレストンホテル(調布パルコ8階)
 問 調布市希望の家 ☎042-481-7700

2023

7月10日～9月9日

ちょうふ

※6月2日時点の情報です

7月

10(月)	13:00～	ひだまりサロン「サンルーム西華」(西部地域福祉センター)
11(火)	10:00～	スマホ de サロン (菊野台地域福祉センター)
12(水)	13:30～	シニアが絵本を楽しむ会(染地地域福祉センター大集会室)
13(木)	13:30～	染地パソコン教室&スマホちょっと相談室 (染地地域福祉センター ボランティア室)
14(金)	10:00～	ひだまりサロン「けやきぶんこ」(西部地域福祉センター)
	13:30～	バリアフリー映画体験会(染地地域福祉センター 第1・2集会室)
15(土)	14:00～	就労講演会「精神障がい・発達障がいのある方が企業で働くために」(こころの健康支援センター 2階 こかげ)
休 16(日)	10:30～	ひだまりサロン「ハッピーマニア(ZUMBA®)」 ※保育あり(菊野台地域福祉センター) ¥
休 17(月)		海の日
18(火)		
19(水)	14:00～	ひだまりサロン「なんてたってクラシック」(染地地域福祉センター)
20(木) ①	14:30～	金子ふれあいまつり バリアフリー映画体験会
21(金) ②	14:00～	調布女子会 “のまま”
22(土) ③	10:30～	ボランティアガイダンス
23(日)		
24(月)		
25(火)	10:00～	スマホ de サロン (菊野台地域福祉センター)
26(水)		
27(木)	14:00～	うたごえドルチェ 📺
28(金)	13:30～	染地パソコン教室&スマホちょっと相談室 (染地地域福祉センター ボランティア室)
29(土)		
30(日)		
31(月)	13:30～	ひだまりサロン「ほっとカフェ談 読み聞かせ5」(西部地域福祉センター) ¥

8月

1(火)		
2(水) ④	14:00/15:00	司法書士による無料相談会
3(木)	13:30～	障がいのある方のための「簡単体操教室」 📺
4(金)	13:30～	染地パソコン教室&スマホちょっと相談室 (染地地域福祉センター ボランティア室)
5(土) ⑤	10:00～	絵手紙ももの会(染地地域福祉センター 第1・2集会室) ¥
	11:30～	調布市内福祉事業所PRカフェ&販売会
休 6(日)		
7(月)		
8(火)	10:00～	スマホ de サロン (菊野台地域福祉センター)
9(水)		
10(木)		

※このカレンダーはお部屋に貼って、ご自分の予定表としてもお使いいただけます。



…費用負担のあるイベントです。



…詳細は障がい者支援係

調布市福祉人材育成センター



気になる情報をチェック!!

介護のおしごと入門講座(身体介護編) 介護職員初任者研修(通学形式)受講生募集

～介護のおしごとにつきたい方へ まずは一歩目から～ 基本的な介護の知識や技術を学びます。 全科目履修者は東京都指定の修了証明書が取得できます。 ※旧ホームヘルパー2級に該当する資格です。

日 9月12日(火)～11月17日(金)のうち25日間 (実習2日間含む)

所 こころの健康支援センター ほか

対 次の①～⑤すべてに当てはまる方

- ①市内に在住・在勤または在学
②年齢が令和6年3月末時点において67歳以下
③市内で介護職員として従事することを希望する、または従事することが確定している、もしくはすでに介護職員として従事している
④全日程に出席できる
⑤当該事業に定める学則に同意する

定 20人 (選考あり。先着順ではありません)
費 20,000円(受講料13,400円+テキスト代6,600円)(全て税込・指定日までに振込)
受 7月21日(金)～8月18日(金) 9時～16時30分(土日祝除く) ※受付期間中は全員受け付けます。

申込方法

福祉人材育成センター、総合福祉センター及び市民活動支援センターで申込書を配布(福祉人材育成センターHPからダウンロード可)に必要な事項を記入し福祉人材育成センターに持参。健康保険証、運転免許証で本人確認。市外在住の方は社員証、学生証などでも本人確認。申込時に受講ガイダンスがありますので、お時間に余裕をもってお越しください。

問 ☎042-452-8180(9時～17時 土日祝除く)
https://jinzai.chofu-city.jp/
HPはこちら

地域支援係

「地域福祉ファシリテーター養成講座」受講者募集

地域福祉ファシリテーターの役割や地域課題の把握、活動の実践についてルーテル学院大学の先生がわかりやすく講義します。

日 9月21日(木)～令和6年1月18日(木) 13時20分～16時20分
【講義・演習4回+グループ学習や実践交流など7回程度、全11回】
※事前オリエンテーションあり

所 ルーテル学院大学(基本は対面実施) 費 無料

対 市内在住・在勤でボランティア活動、市民活動をしている方、これから始めたい方で自宅などにオンライン環境がある方(webカメラ、メールアドレスが必要)

締 8月18日(金)
申 詳しくは、調布社協HPをご確認ください。
問 ☎042-481-7693
HPはこちら

地域福祉ファシリテーターとは… 地域課題を一緒に考え、新たな活動を企画、コーディネートする地域福祉の担い手のことです。

市民活動支援センター

「2023年度えんがわファンド」助成先団体が決定しました!

市民のみなさんのご寄付を原資に市内で活動する団体を「資金」と「つながり」で支援する市民活動支援センターの助成金プログラム「えんがわファンド」の令和5年度助成先団体が決定しました。 より良い調布のまちの実現のため、今後も様々な団体を支援していきますので、変わらぬご協力をよろしくお願いいたします。

Table with 4 columns: 助成先団体名, 助成活動内容, 金額(円). Rows include LIGHT HOUSE, まごのて, Smile up, はちみつルーム, 調布市難聴者体操の会, 一般社団法人えねこや, センイチブックス, 地域環境科学研究所, フットの会, 生きづらわーほりプロジェクト, minglelingo, and a total row.

総務係

令和5年度赤い羽根共同募金助成金 地域配分(B配分)申請受付開始

市内でお寄せいただいた赤い羽根共同募金の一定割合を、市内で活用することを目的として、地域に根ざした福祉施設・団体などの対象事業へ助成しています。申請方法など詳細は、調布社協HPをご覧ください。

助成額 / 1施設・団体 30万円以内
対象事業 / 利用者主体の備品整備、小破修理、訓練行事、災害対策などの事業
締 8月25日(金) 問 ☎042-481-7617



障がい者支援係

放課後等デイサービス ぴっころ 協力員募集

放課後等デイサービスぴっころに通う、障がいのあるお子さんの遊びや発達支援のサポートをしてくださる方を募集します。

対 障がい児や、児童障がい福祉に関心のある方、子どもと関わるのが好きな方
日 月～金 14時～17時30分(シフト制・週1回から可)
備 詳細はお問い合わせください。 所 総合福祉センター 5階
問 ☎042-490-6675

伝言板

切手すみれ ボランティア募集

- 内** おしゃべりを楽しみながら、使用済み切手の整理と仕分けをしています。売上金は、ボランティア・市民活動を資金とつながりて助成する「えんがわファンド」の原資になります。
- 日** 毎週土曜日 13時30分～16時
- 所** 緑ヶ丘地域福祉センター
- 対** ご興味のある方どなたでも
- 申問** 緑ヶ丘コーナー (担当:伊藤)
☎03-3326-4088 (火・木・土)



送迎ボランティア募集

- * 「しごと場大好き」に通う成人(男性)の送迎ボランティアを募集します。
- 内** ①「社会福祉法人調布を耕す会 しごと場大好き」(布田3-20-1)に通う男性(18歳)を「しごと場大好き」から、「ちょうふだぞう・オープンスペース」(国領町3-19-1)まで、送迎します。
②「しごと場大好き」に通う男性(50代)をご自宅(富士見町)から「しごと場大好き」まで、送迎します。
- 日** ①毎週月～金曜日 16時に「しごと場大好き」へお迎え
②毎週月～金曜日 8時過ぎにご自宅へお迎え
- 対** 週1回からご協力いただける方
- 備** それぞれ、初回は職員が同行する体験から始めます。
- 問** 小島町コーナー (担当:佐藤・浅見)
☎042-481-7695 (月～金 9時～17時)

凸凹森の会 メンバー募集

- * 雑木林や原っぱなど自然の中で過ごすことが好きな方は現地を必見!
- 内** 三小と五中の近くに、自然が残る「布田崖線緑地(ふだがいせんりょくち)」があります。
一般開放されていないので、有志がボランティアで保全活動をしています。
作業は達成感や毎回新たな発見があり、四季折々の実りや遊びを満喫しています。
- 日** 毎月1～2回(都度、事前に連絡) 10時～12時(雨天中止)
- 所** 上石原2丁目 若宮八幡神社の西側 西調布駅から徒歩6分
- 対** ご興味のある方どなたでも
- 費** 参加費500円(ボランティア保険希望者は+500円)
- 問** 石原 ☎080-1221-5242



調布学園、第二調布学園、二葉学園で生活する子どもの、フレンドホームになっていただけのご家庭を募集します

- * 「フレンドホーム制度」は、乳児院や児童養護施設で生活している子どもを、学校がお休みの期間などに、ご家庭でお預かりいただく制度です。
- 内** ご家庭で対象の子どもをお預かりいただき、交流していただけます。
- 日** 土曜日、日曜日、祝日など、学校がお休みの期間で、ご都合の良い数日間
- 所** ご自宅
- 備** フレンドホーム制度の詳細は、こちらの2次元コードまたは、東京都福祉保健HPでご確認ください。
- 問** 調布学園・第二調布学園 フレンドホーム担当 (富士見町3-18-1) ☎042-483-7611
✉ jidoyogo@chofugakuen.com
二葉学園フレンドホーム担当(上石原2-17-7)
☎042-482-2578 ✉ gakuen@futaba-yuka.or.jp



「うたごえサロン菊野台」参加者募集

- * みんなで歌って健康に!
- 内** 映像を見ながらみんなで一緒に歌います。懐かしい歌手や銀座、新宿の街並みが、大きなスクリーンに映ります。
- 日** 毎月第2日曜日 13時30分～15時
- 所** 菊野台地域福祉センター
- 費** 無料
- 問** 菊野台コーナー (担当:青木)
☎042-481-6500 (火・木・土)

送迎ボランティア募集

- * 放課後等デイサービスぴっころに通う中学1年男子の送迎ボランティアを募集します。
- 内** 放課後、「調布特別支援学校」(調布ヶ丘1-1-2)から、総合福祉センター5階ぴっころ(小島町2-47-1)までの徒歩15分程度の送迎です。
- 日** 毎週金曜日 学校お迎え15時20分
- 備** 月1回程度の活動からご相談ください。初回は職員が同行する体験から始めます。
- 問** 小島町コーナー (担当:佐藤) ☎042-481-7695 (月～金 9時～17時)

介護老人保健施設でのボランティア募集

- * 高齢者とふれあいながら、趣味や特技を活かしませんか。
- 内** 簡単な編み物や、書道を教えてくださる方を募集します。
- 日** 月～金 13時30分～14時30分
- 所** 介護老人保健施設グリーンガーデン青樹(上石原3-33-17)
- 対** 高校生以上で利用者との交流を楽しんでいただける方
- 問** 介護老人保健施設グリーンガーデン青樹(担当:阿部)
☎042-483-1050

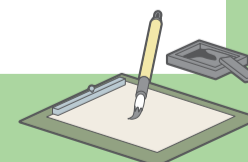

この他にもボランティア募集があります。詳しくはお問い合わせください。 市民活動支援センター



調布市協キャラクター ちょびット

ありがとうございます

みなさんからのご寄付・募金は、
調布の福祉活動推進のため大切にさせていただきます。



募金箱設置店
募集中!

問 総務係

ご寄付 (2023/3/16 ~ 2023/5/15 敬称略 50 首順)		
名前	金額 (円)	内容
石井ヒサ (みのり会)	10,000	
株式会社村内ファニチャーアクセス	190,000	
倉田 富士男	100,000	
こだま友の会 (シニアクラブ)	3,296	1 円玉募金として
山野常磐会 (シニアクラブ)	6,869	
調布あけぼの (シニアクラブ)	3,005	
東京調布ライオンズクラブ	300,000	
林建設株式会社	5,940	
ほんのこもり	3,500	
緑ヶ丘ボランティア連絡会	776	連絡会解散のため
武蔵野の森総合スポーツプラザ指定管理者東京スタジアムグループ(2件)	6,795	
匿名 7 件	221,267	
合計 19 件	851,448	

しあわせ・福祉・はこぶ箱 (募金箱) (2023/3/16 ~ 2023/5/15 敬称略 50 首順)			
設置店	金額 (円)	設置店	金額 (円)
お好み焼き ふみ (布田)	8,116	西照寺 (若葉町)	4,204
覚證寺 (富士見町)	3,560	常演寺 (下石原)	23,790
株式会社サンクグリーン国領北口店 (国領町)	1,140	昌翁寺 (仙川町)	3,999
株式会社サンクグリーン品川道店 (上石原)	964	常性寺 (国領町)	7,850
株式会社サンクグリーン柴崎北口店 (菊野台)	878	正善寺 (若葉町)	1,219
株式会社サンクグリーンつつじヶ丘南口店 (東つつじヶ丘)	494	常楽院 (西つつじヶ丘)	11,084
株式会社サンクグリーン飛田給駅前店 (飛田給)	645	神代湯 (菊野台)	1,089
祇園寺 (佐須町)	2,010	清教寺 (菊野台)	1,535
金龍寺 (西つつじヶ丘)	1,601	長寿寺 (富士見町)	7,022
源正寺 (下石原)	7,452	明西寺 (若葉町)	9,425
光岳寺 (富士見町)	4,600	明照院 (入間町)	440
光源寺 (西つつじヶ丘)	3,020	有限会社シブカワ (八雲台)	3,016
光西寺 (若葉町)	400	匿名 4 件	6,277
光徳寺 (若葉町)	2,450	合計 31 件	123,421
西光寺 (上石原)	5,141		



村内社長から会長に手渡されました

今年1月、味の素スタジアムで行われた、家具の販売催事「ダイナミックチャリティーバーゲン」での収益の中から、ご寄付をいただきました。地域福祉に役立てさせていただきます。

(株)村内ファニチャーアクセス様より

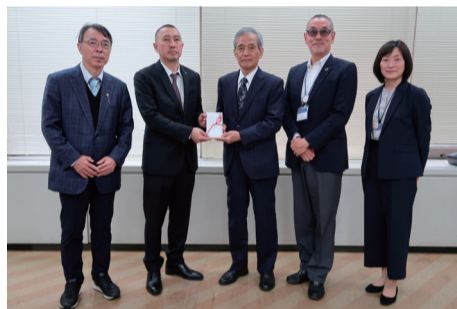

石井実行委員長から手渡されました
左は内山前会長

4月4日に相模湖カントリークラブで開催されたチャリティーゴルフにおいて、多くの参加者から寄せられた30万円をご寄付いただきました。大切にさせていただきます。

東京調布
ライオンズクラブ様より

ご寄付をいただきました

令和5年度 調布市地域福祉活動支援事業 助成団体決定

市内で地域福祉活動をスタートさせる団体や、新たな活動にチャレンジする団体を応援する助成金です。検討評価委員会の協議の結果、3団体が決定しました。

団体名	おんがく広場	助成金額	459,748 円
活動内容	高齢者の集いの場、交流の場を作り、高齢者の孤立化や引きこもりの防止を目的として活動しています。西部地域福祉センターやたづくりにて、音楽に合わせて楽しみながら脳トレと身体活動を行っています。		

団体名	調布LGBT&アライの会	助成金額	499,550 円
活動内容	外部講師を招いた LGBT 講座や、当事者同士、当事者と支援者、支援者同士などお話を定期的に開催し、性と生き方の多様性に関する理解が深まることを目的に活動しています。メールや電話での相談も無料で受け付けています。		

団体名	介護ラボしゅう	助成金額	407,949 円
活動内容	ゴミ拾いをきっかけにして、地域のつながりや多世代交流から、さまざまな人への理解を広げること、誰もが自分らしく生きていける街、地域で学び、交流したくなる魅力ある地域づくりを目的に活動を始めます。		

問 総務係

〈調布社協お問い合わせ先〉

総合福祉センター (小島町 2-47-1)
 総務係・地域福祉係・地域支援係・障がい者支援係・通所介護サービス係・ちょうふ地域福祉権利擁護センター
 代表 ☎ 042-481-7693
 FAX) 042-481-5115・6611

希望の家
 ◆ 調布市希望の家 (富士見町 2-16-33)
 ☎ 042-481-7700 FAX) 042-481-3480
 ◆ 調布市希望の家分場 (入間町 1-13-2)
 ☎ 03-3305-7737 FAX) 03-3305-8235
 ◆ 希望の家深大寺 (深大寺北町 5-6-1)
 ☎ 042-426-8577 FAX) 042-426-8578

調布市こころの健康支援センター (布田 5-46-1)
 ☎ 042-490-8166 FAX) 042-490-8167

調布市福祉人材育成センター (調布市こころの健康支援センター内)
 ☎ 042-452-8180 FAX) 042-444-3376

市民活動支援センター (国領町 2-5-15 市民プラザあくろす 2 階)
 ☎ 042-443-1220 FAX) 042-443-1221
 ◆ 小島町コーナー ☎ 042-481-7695 FAX) 042-481-6611
 ◆ 菊野台コーナー ☎ FAX) 042-481-6500 (火・木・土)
 ◆ 緑ヶ丘コーナー ☎ FAX) 03-3326-4088 (火・木・土)
 ◆ 染地コーナー ☎ FAX) 042-481-3790 (火～土)
 ◆ 富士見コーナー ☎ FAX) 042-481-8719 (火・木・土)
 ◆ 西部コーナー ☎ FAX) 042-426-4335 (火～土)
 ◆ 野ヶ谷の郷 ☎ FAX) 042-481-1838 (火・木・土)

ふれあい福祉相談
 ～生活の中での悩みごとや心配ごとなど、お気軽にご相談ください～
 富士見・染地・菊野台・緑ヶ丘地域福祉センター (毎週水曜日 10時～15時)
 西部地域福祉センター (毎週月曜日 10時～15時※第4月曜は休み)
電話相談 月曜日～金曜日 13時～16時/専用電話 ☎ 042-481-5111

私たちは、調布の地域福祉を応援しています。

～広告募集中～

公益社団法人
調布市シルバー人材センター

地域の仕事と暮らしをサポート
会員募集中

オンライン入会受付中 | ☎ 042-487-9375

完全予約制 **おもてなし料理試食会&終活セミナー**

開催日時 7/19 (水) 16:00 ~
7/20 (木) 10:30 ~

会場 暮らしの友 調布総合斎場
(東京都調布市布田 6-23-1)

ご予約・お問い合わせは下記までご連絡ください
暮らしの友 調布営業所 ☎ 042-487-8765

家庭の安全 お守りします

Hazuki 電気設備 エアコン工事 電化製品全般
Cooperation of Electric Service 公益社団法人 全関東電気工事協会
障害者支援住宅設備工事委託業者

(株)葉月商会
TEL: 042-486-5211
〒182-0012 東京都調布市深大寺東町5-2-2 http://www.hazuki.co.jp/

■ 限りある資源を大切に。リサイクルをめざして ■

- ◆ 家電リサイクル…冷蔵庫・テレビ・洗濯機・エアコンのみ持込みもOK
- ◆ 蛍光灯も廃棄処分ではなく仕分け・リサイクルし、再び資源として利用することをシステム化
- ◆ 2輪バイク廃棄するもの持込みのみOK

株式会社 調布清掃 ISO9001 認証取得 CHOFU

本社 〒182-0012 調布市深大寺東町5-8-1 www.chofu-seiso.co.jp
TEL: 042-485-1166 FAX: 042-485-1809

大家さん ごみ集積所の清掃・消臭
収集されないごみの片付け
エントランスの清掃などなど
リーズナブルでスピーディ。私たちにお任せください。
管理人代行サービス 検索

(有)管理人代行サービス
調布市上石原 1-47-27 Tel. 042-482-2200