

いつまでも住み続けたいと思うまちづくりをめざして

調布社協だより

ふくしの窓



～今号の主な記事～

令和6年度事業計画 1～3

地域福祉権利擁護事業
生活支援員募集 6

調布社協
YouTube公式チャンネルは
こちら HPはこちら

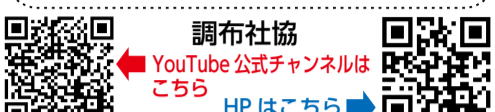

発行 社会福祉法人 調布市社会福祉協議会 TEL.042-481-7693 FAX.042-481-6611・5115 <https://www.ccsww.or.jp> 〒182-0026 東京都調布市小島町2-47-1

つながり、支えあう 地域共生社会の 充実をめざして

※地域共生社会とは
地域の誰かが支えあう
地域社会を創っていくことです。



▲子どもたちの障がい理解を深める
小学校での「出前講座」

▲身近な地域での交流の場「ひだまりサロン」
(おひさまカフェ)

▲住民同士の助けあい活動「たまの手」
(多摩川住宅)

← 詳しくは 2面へ

令和6年度
事業計画が
できました



以前私は民生児童委員をしておりました。私の担当地区は甲州街道と京王線柴崎駅に挟まれた落ちついた環境の地域です。その中で狭い道路が駅を通り抜けています。

両側にはコンビニ、飲食店、薬局など商店が立ち並び賑わいを見せています。ところが一つ問題があります。開かずの踏切です。歩行者の足を止めイライラしながら電車の通過を待ち続ける苦情を幾度も耳にしていました。

「開かずの踏切」の問題は長年常態化しています。もしこの地域に地震・火災などの災害が発生したとき、この周辺住民は極めて深刻な事態が想定されま

す。この様な状況の中、駅周辺の多数の声により住み良い安全な街づくりに向け「柴崎駅と周辺街づくり協議会」として、調布市より認定を受けました。「街づくり」という事業にはその地域の歴史的背景、公共的な環境問題、地権者の利害関係等々、様々な難題が山積みされ容易なことではないと知らされております。

私達は新たな「まちづくり」実現に向け、将来の周辺地域の景色を想像しながら皆で語り合うのも楽しい時間の過ごし方ではないでしょうか。

調布社協 理事
小川 時雄

こども美術館



調布市立富士見台小学校 かしわ学級
調布市立多摩川小学校 たまがわ若木学級

「こいのぼり」

令和6年度 事業計画

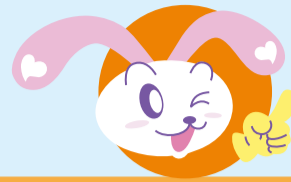

事業計画
全文はこちら



1 つながり、支えあう地域づくりを目指します

第6次調布市地域福祉活動計画を通じた地域づくり

市全域と市内を8つに分けた福祉圏域ごとに策定した計画を、地域住民や各種機関・団体等と協力し合って推進し、ともに支えあう地域づくりを目指します。



▲第6次調布市地域福祉活動計画

活動計画の
内容はこちら▶



多様なコミュニケーション支援を通じた地域づくり

調布のまちで暮らす人々の相互理解が深まり、つながりや支えあい、社会参加が広がるよう、多様なコミュニケーション支援、障がい理解の普及啓発、交流や対話の場づくりなど、誰もが暮らしやすい地域づくりに取り組みます。



▲窓口での各種情報提供

2 地域福祉推進の体制づくりを進めます

相談支援力の強化

調布社協への様々な相談が増えています。相談者に寄り添い、関係機関との連携やアウトリーチなどによりきめ細やかな支援ができるよう、職員の相談対応として必要な傾聴力、支援力の向上に向けて研修を行い専門性を高めます。



▲専門性を高める研修

共生社会づくりを担う人材の確保と育成

少子高齢化による労働者不足は、福祉業界においても深刻な課題です。調布社協では、人材の確保、職場への定着、育成支援からキャリア形成までの取組を一体的に行うことで、地域共生社会づくりを担う職員体制を充実させていきます。



▲職員で共生社会について勉強中

3 ボランティア・市民活動を応援します

「2023～2027市民活動支援センター中長期運営方針」の基本理念である「市民が主役の住み続けたい街づくり」、「未来に希望の持てる社会の実現」を目指し、センター運営を進めます。また、ボランティアコーディネーターとしての役割をいま一度考えながら、職員の支援力向上に努めます。

2023～2027
市民活動支援センター
中長期運営方針は
こちらから

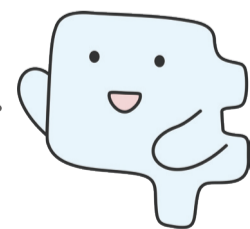

市民活動支援センター 公式キャラクター
えんがわくん

5 予防的な側面も含めて センター機能を充実します (調布市こころの健康支援センター)

センター機能や精神保健福祉に関する社会資源の情報提供、利用された場合の支援の道すじについてご家族も理解できるような機会を作っていきます。また当事者の方がその方らしく地域に根差した活動を行い、力を発揮できるような取組を進めていきます。



▲書道プログラムの様子



▲福祉人材育成センターも併設

4 ONEチームで 支援力向上を目指します (希望の家)

それぞれに特色のある3施設を一体的に運営している強みを生かし、チーム全体で支援力を向上することを目指します。外部の専門家によるコンサルテーションを導入し、年間かけて学びを深めながら、支援内容、施設内環境の見直しを図ります。また、職員の対応力強化や非常時における事業継続を見据えて、3施設間の交流機会を重ねていきます。



▲深大寺は昨年度10周年を迎えました



▲創作活動の様子

第46回調布市 福祉まつり 配分金報告



「第46回調布市福祉まつり」においてご協力いただいた収益金・協力金・募金は、市内の福祉団体や当事者団体、福祉施設、社協の地域福祉事業などの貴重な活動資金として配分させていただきました(右記参照)。なお、配分金額は団体の規模などに応じて決定しています。

福祉まつりに参加されたみなさん、ご協力いただいた参加団体や事業所のみなさん、ありがとうございました。

📍 地域福祉係

● 福祉団体	小計 230,000円	NPO法人 ポコポコ・ホッピング	24,000
NPO法人調布心身障害児・者親の会	70,000	NPO法人 リフレッシュ工房	21,000
調布市遺族厚生会	30,000	NPO法人 わかばの会	27,000
調布市視覚障害者福祉協会	30,000	社会福祉法人 新の会	21,000
調布市身体障害者福祉協会	70,000	社会福祉法人 大泉旭出学園	24,000
調布市聴覚障害者協会	30,000	社会福祉法人 くすのき会	27,000
● 障がい者などの当事者グループ	小計 60,000円	社会福祉法人 新樹会	21,000
さるすべり	30,000	社会福祉法人 調布を耕す会	24,000
フリーフライト	30,000	障害者生活訓練事業所 Porta	21,000
● 障がい者施設	小計 492,000円	特定医療法人 研精会	21,000
一般社団法人 生活支援ネットアーリーバード	24,000	● 認証保育所等	小計 21,000円
NPO法人 エクセルシア	21,000	株式会社チャイルドランド あいあい保育園	21,000
NPO法人 クッキングハウス会	27,000	● 高齢者施設	小計 45,000円
NPO法人 高次脳機能障がい者活動センター調布ドリーム	21,000	社会福祉法人 至誠学舎立川	24,000
NPO法人 爽々苑	24,000	社会福祉法人 桐仁会	21,000
NPO法人 調布心身障害児・者親の会 びいす	24,000	● 社会福祉協議会 (地域福祉活動事業費として)	小計 80,000円
NPO法人 にこにこの会	24,000	配分合計	928,000円
NPO法人 羽ばたく会	21,000		
NPO法人 ひなげしの会	27,000		
NPO法人 ファーストステップ	24,000		
NPO法人 ふみ月の会	24,000		

調布のまちのリレーコラム Vol.58



『虎狛神社のとりにくみ』

総代長 斉藤 秀樹 (虎狛神社氏子一同)

当虎狛神社は、西暦588年に創建されたと伝えられている、大変歴史のある神社です。本殿は1683年に建立され、調布市指定有形文化財に登録されています。氏子数は徐々に減少傾向でも、長年佐須町地域の氏神様として愛されてきた神社です。

神社行事としては、1月の元旦祭、2月の建国祭、10月の例大祭、11月の新嘗祭のほか、毎月13日の月祭など、地域との交流の機会がありますが、とりわけ昨年10月の例大祭では、地元3自治会、消防団、青年会、虎狛会にも協力を得て、子どもたちが主役のさずっ子まつりを開催。ゲームや消防車の乗車体験、太鼓巡行等を行い、お菓子、飲み物を配り、多くの子どもたちでにぎわいました。

また、地元の古刹である祇園寺とのつながりも古く、住職に護摩焚きお祓い頂いたお札を佐須町6か所の角に貼り付け、疫病・悪鬼・悪霊の侵入を防ぐ7月の「角伏(かどぶせ)※」、9月の祇園寺薬師大祭など、地域住民の無病息災を祈る行事が行われています。

このたび虎狛神社では、氏子のみなさんの賛同を得、今年元日に発生した能登半島地震の被災地に義援金を送りました。地元でのたすけあいを大切にしながら、今回を機に災害時の地域を超えたたすけあいにも積極的に取り組みたいと考えています。

※角伏…住職曰く、江戸時代より続き、日本で唯一、佐須町だけで残っている風習。



親子連れでにぎわう虎狛神社境内(さずっ子まつりの様子)

ちょびっとギャラリー



「ここあのみなさんの作品
「フロワッサン(粘土)」

作品
アイビー利用者の
「ピンクッション」



掲載する作品(写真、絵画、俳句など…)は常時募集しています。

〒114-8501 調布市小島町 2-47-1 調布市社会福祉協議会
総務課 ふくしの窓担当 ☐ soumu@ccsw.or.jp

社協の各係のお問い合わせ電話番号は、8面をご確認ください。

イベントカレンダー

6月

- 11 (火) 10:00～ スマホdeサロン(菊野台地域福祉センター)
- 12 (水) 10:00～ ドルチェサロン **ド**
13:30～ シニアが絵本を楽しむ会(染地地域福祉センター) **¥**
- 13 (木)
- 14 (金)
- 15 (土) 10:00～ ドルチェサロン **ド**
13:00～ ひだまりサロン「うたごえ喫茶in富士見」(富士見地域福祉センター) **¥**
④ 13:30～ 調布ひきこもり家族会やまぼうし **¥**
- 休** 16 (日)
- 17 (月) **⑦** 13:30～ 障がいのある方のためのパソコン講習会「Excelで健康管理! (全3回)」 **ド ¥**
- 18 (火)
- 19 (水) 10:00～ ドルチェサロン **ド**
- 20 (木)
- 21 (金) 9:30 / 10:30 / 11:30 障害年金・個別相談会 **ド**
③ 14:00～ 調布女子会 “のまま”
- 22 (土) 14:00～ ありがとうコンサート(金子地域福祉センター)
- 23 (日)
- 24 (月) **⑦** 13:30～ 障がいのある方のためのパソコン講習会「Excelで健康管理! (全3回)」 **ド ¥**
- 25 (火) 10:00～ スマホdeサロン(菊野台地域福祉センター)
- 26 (水) 10:00～ ドルチェサロン **ド**
- 27 (木) 14:00～ うたごえドルチェ **ド**
- 28 (金) **②** 13:30～ / 14:30～ パソコン&スマホちょっと相談室 染地
- 29 (土)
- 30 (日) **⑧** 9:50～ 脳活フィットネス

7月

- 1 (月) 13:30～ 中途視覚障がい者サロン「月曜ippoアイ」 **ド**
- 2 (火)
- 3 (水) 10:00～ ドルチェサロン **ド**
14:00 / 15:00 司法書士による無料相談会
- 4 (木) 13:30～ 障がいのある方のための「簡身体操教室」 **ド**
- 5 (金) **②** 13:30～ / 14:30～ パソコン&スマホちょっと相談室 染地
- 6 (土) 10:00～ 絵手紙ももの会(染地地域福祉センター)
- 7 (日)
- 8 (月)
- 9 (火) 10:00～ スマホdeサロン(菊野台地域福祉センター)

(ドルチェ) まで。 **休** …総合福祉センター休館日

市内イベントなどで掲載ご希望の方は総務係まで。
受付期間 7月号 5月1日～15日
9月号 7月1日～15日

5 第28回 ボランティアまつり染地「染地マルシェ」

地域で活動するボランティア団体が、世代を超え地域の交流の場として開催するおまつりです。

- 日** 5月19日(日) 10時～14時30分
- 所** 染地地域福祉センター
- 申問** 染地コーナー(担当:渡邊)
☎042-481-3790(火～土)

三中吹奏楽部などの
舞台発表、焼きそば、野菜販売、
絵手紙などの展示、
体験コーナーもあります!



6 第6次調布市地域福祉活動計画 完成披露会

市全域と8つの福祉圏域ごとに策定会議を行い、第6次調布市地域福祉活動計画が完成しました。会議参加者による策定秘話や推進の想いをお話いただきます。

- 日** 6月1日(土) 10時～
- 所** 総合福祉センター2F **申込フォーム** **はこちら▶**
- 定** 100人
- 申問** 地域支援係 ☎042-481-7693



7 障がいのある方のためのパソコン講習会「Excelで健康管理! (全3回)」

Excelを学んだことがある方。基本を復習して健康管理に役立つ表作成に挑戦します。

- Windows10のパソコン使用
- 日** 6月10日、17日、24日 いずれも(月) 13時30分～15時30分
- 所** 総合福祉センター 4階
- 対** 市内在住の障がいのある方とその家族、支援者
- 定** 6人 **費** 1,000円(テキスト代)
- 講** 清水 美佐子 氏 **締** 5月30日(木)
- 申問** 障がい者支援係 ☎042-490-6675
FAX 042-444-6606 **✉** dolce@ccsw.or.jp

8 脳活フィットネス

脳の前頭前野の機能を鍛えて、認知症を予防しましょう。簡単な読み書き計算を行ったり、同時進行力を鍛え楽しく脳活フィットネスをし、いつまでも健康で明るい生活を。

- 日** 6月30日(日) 9時50分～12時
- 所** アタマの体操教室 ふくろう舎西調布(下石原1-32-1芦川マンション1A)
- 対** 認知症予防に意欲、興味のある方、立ち上がり運動が可能な方
- 定** 20人(先着順)
- 他** 当日は動きやすい服装でのご参加をお願いします。
- 申問** ☎042-426-9072(担当:清水)

凡例

- 日** ⇨ 日時
- 所** ⇨ 会場・場所
- 内** ⇨ 内容
- 対** ⇨ 対象
- 定** ⇨ 定員
- 費** ⇨ 費用
- 講** ⇨ 講師
- 主** ⇨ 主催
- 共** ⇨ 共催
- 後** ⇨ 後援
- 申** ⇨ 申込み
- 締** ⇨ 締切
- 問** ⇨ 問合せ
- 他** ⇨ その他
- 備** ⇨ 備考
- HP** ⇨ ホームページ

1 ボランティアガイダンス ～あなたの想いを地域の力に!～

これからボランティア活動を始めたい方、地域での仲間づくりをしたい方など、関心があればどなたでも参加できます。ご参加ご希望の方は、事前申し込みにご協力ください。

日 5月11日(土) 10時～11時
所 緑ヶ丘地域福祉センター
申問 緑ヶ丘コーナー(担当:伊藤)
☎03-3326-4088(火・木・土)

日 6月5日(水) 10時～11時
所 市民活動支援センター
申問 市民活動支援センター(担当:上野)
☎042-443-1220(月～土)



2 パソコン&スマホちょっと相談室 染地

ID・パスワードって何? 電話のかけ方がわからない? 文字の入力がわからない? 写真の撮り方がわからない? 写真は撮れたけど、送れない? など、スマホに関する疑問にお答えします。

日 5月11日(土)、5月24日、6月7日、28日、7月5日 いずれも(金) 13時30分～14時30分、14時30分～15時30分
所 染地地域福祉センター ボランティア室
対 ガラケーからスマホに変えたら、操作がわからなくてお困りの方、パソコン操作にお困りの方、1対1でわからないことに丁寧に答えします。
定 13時30分～、14時30分～ いずれも3人(予約制)
申問 染地コーナー(担当:渡邊)
☎042-481-3790(火～土)

3 調布女子会“のまま”

辛さ、苦しさを一人で抱え込んでいませんか? 話を聞くこと、そして話すことで心がふっと軽くなり、ありのままを受け止められる場を作りたいと思っています。

日 5月17日、6月21日 いずれも(金) 14時～17時
所 総合福祉センター
対 ひきこもりや生きづらさを抱える女性自認の方
他 入退室自由
問 地域支援係 ☎042-481-7693



4 調布ひきこもり家族会やまぼうし

ひきこもりで悩むご家族のための場所です。懇談会や学習会を行っています。話を聞いているだけでもかまいません。

日 5月18日、6月15日 いずれも(土) 13時30分～16時30分
所 ころの健康支援センター1階(団体室A～B)
対 ひきこもりなど、生きづらさを抱えたご本人、ご家族
費 どちらの日程も500円(懇談会)
他 まずはお気軽にお問い合わせください。
申問 地域支援係 ☎042-481-7693

2024

5月10日～7月9日

ちようふ

※4月10日時点の情報です

5月

10(金)

11(土)

① 10:00～ ボランティアガイダンス

② 13:30～/14:30～ パソコン&スマホちょっと相談室 染地

休 12(日)

13(月)

13:30～ 中途視覚障がい者サロン「月曜ippoアイ」

14(火)

10:00～ スマホdeサロン(菊野台地域福祉センター)

15(水)

10:00～ ドルチェサロン

16(木)

17(金)

③ 14:00～ 調布女子会 “のまま”

10:00～ ドルチェサロン

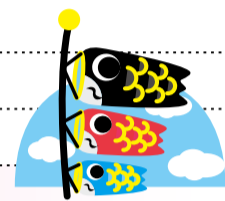

18(土)

13:00～ ひだまりサロン「うたごえ喫茶in富士見」(富士見地域福祉センター)

④ 13:30～ 調布ひきこもり家族会やまぼうし

休 19(日)

20(月)

21(火)

22(水)

10:00～ ドルチェサロン

23(木)

14:00～ うたごえドルチェ

② 13:30～/14:30～ パソコン&スマホちょっと相談室 染地

24(金)

13:00～/14:15～/15:30～
パソコン・スマホ・タブレットなんでも個別相談会

25(土)

26(日)

27(月)

28(火)

10:00～ スマホdeサロン(菊野台地域福祉センター)

29(水)

10:00～ ドルチェサロン

30(木)

31(金)

10:00～ 「生活支援員」募集説明会 ⇒ 6面へ

6月

1(土)

⑥ 10:00～ 第6次調布市地域福祉活動計画完成披露会

10:00～ 絵手紙ももの会(染地地域福祉センター)

2(日)

3(月)

13:30～ 中途視覚障がい者サロン「月曜ippoアイ」

4(火)

① 10:00～ ボランティアガイダンス

5(水)

10:00～ ドルチェサロン

14:00/15:00 司法書士による無料相談会

6(木)

13:30～ 障がいのある方のための「単体操教室」

7(金)

② 13:30～/14:30～ パソコン&スマホちょっと相談室 染地

8(土)

9(日)

10(月)

⑦ 13:30～ 障がいのある方のためのパソコン講習会[Excelで健康管理!全3回]

※このカレンダーはお部屋に貼って、ご自分の予定表としてもお使いいただけます。



…費用負担のあるイベントです。



…詳細は障がい者支援係

ちょうふ地域福祉権利擁護センター

地域福祉権利擁護事業 「生活支援員」募集

地域福祉権利擁護事業とは、高齢者や障がいのある方が、地域の中で安心して生活していけるよう福祉サービスの適切な利用を支援するサービスです。「生活支援員」は、郵便物の確認や手続き、預貯金の出し入れ、支払いなどをお手伝いします。まずは説明会にご参加ください。



説明会

- 日** 5月31日(金) 10時～12時
- 所** 総合福祉センター2階 会議室
- 定** 20人(申込順)
- 申** 電話またはメールにて要予約
※後日応募者に面接試験を行います。

詳しくはこちらをご覧ください



- 応募資格** ①市内在住の75歳未満の方
②地域の高齢・障がい者支援に関心・熱意のある方
※①②を満たす方(自転車で移動ができればなお可)

活動時間 月に数回(平日の日中)、1回1～2時間程度

時給 1,180円(実働時間に対してお支払いします)

問 ☎042-481-7766 (9時～17時 ※土日祝除く)
✉ chicken@ccsw.or.jp



気になる情報をチェック!!

こころの健康支援センター

就労講演会 「精神障がい・発達障がいの ある方が企業で働くために」

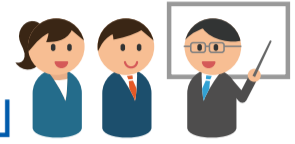

障がいのある方が企業で働くために大切にしていることや、日頃から頑張っていること、企業・支援機関がどのように関わっているかなどを知る講演会です。会場とオンデマンド配信で受講いただけます。

内 障がい者雇用に取り組む企業の方による講演及び企業就労当事者の体験談

日 7月13日(土) 14時～16時(開場13時30分)

所 こころの健康支援センター2階 こかげ

対 障がい者雇用に関心のある方 **定** 会場受講80人(申込順)
配信期間:9月3日(火)～30日(月)※要事前申込

申 ①会場受講:6月6日(木)～7月12日(金)電話で申込

②オンデマンド配信:6月6日(木)～7月16日(火)

右記2次元コードより申込

問 ☎042-426-9161



申込フォームはこちら

地域福祉係

中学3年生・高校3年生の進学を応援します (受験生チャレンジ支援貸付事業)

受験準備のための塾代と受験料の貸付を行います。この貸付は、高校・大学などに進学すると返済が免除になります。

申請には令和6年度課税証明書が必要です。取得が可能となる6月以降の申請がスムーズです!

塾代 20万円まで(中3・高3とも)

受験料 中3は27,400円まで/高3は8万円まで



締 令和7年1月末 ※相談・申請は
問 ☎042-481-7693 事前予約をお願いします。

ふれあい給食利用者募集

「なつかしの小学校で給食を食べませんか」

高齢者が集い、仲間とともに歌や体操・絵手紙などの趣味活動を行い、児童と一緒に学校給食を召しあがっていただけます。

児童の声がする小学校で仲間と楽しく活動しませんか。見学もできますので、まずはご連絡ください。

対 70歳以上で、ひとり暮らしの方、日中ひとりの方、高齢者世帯の方、かつ、自力で実施場所へ通うことができ、他の通所サービスを利用していない方(1人1か所、週1回の利用)

時 10時～15時 **費** 1回 370円

申問 ☎042-481-7693

実施場所	曜日
染地小	火・水
緑ヶ丘小	水・金
石原小	木・金
北ノ台小	木

通所介護サービス係

調理ボランティア募集

総合福祉センター内にあるデイサービス「アイビー」を利用している方々に昼食作りをしているボランティアグループです。

料理がお好きな方、仲間作りや交流を深めたい方、ぜひご参加ください。

お友達同士での参加も大歓迎です。



内 5人グループで、献立づくり、買物、調理、後片付

日 平日月1回(曜日固定)
9時～13時30分

所 総合福祉センター

問 ☎042-481-7660



利用者さんからの「おいしい!」がやりがいです。

介護予防・日常生活支援総合事業 市基準通所型サービス

「よつば」

について紹介します!

健康維持や介護予防、認知症予防につながるような季節に合わせた制作、脳トレ、体操、講師による陶芸や音楽などのプログラムを実施しています。

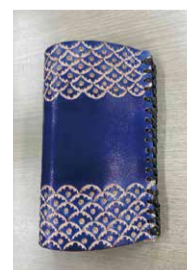

革細工作品
(眼鏡ケース)



陶芸作品(皿)

また、プログラムだけでなく、仲間との交流がご利用のみなさんにとって何よりの楽しみで、いつもお話に花が咲く明るい居場所にもなっています。総合福祉センターの3階で、月・水・金曜日に実施しています。

問 ☎042-481-7660

総務係

「第36回調布市福祉大会」(10月1日(火)開催) 市民推薦募集

福祉活動やボランティア活動に貢献されている方を顕彰します。市内で5年以上継続して活動されている個人・団体の方がいましたら、ぜひご推薦ください(推薦書は総合福祉センター2階窓口で配付またはHPから印刷可)。

締 6月28日(金) **問** ☎042-481-7617

伝言板

送迎ボランティア募集

※ 初回は職員が同行する体験からスタートするので安心です。

(1) 小学6年生男児の送迎

- 内 ①「調布特別支援学校」(調布ヶ丘1-1-2)から、放課後等デイサービス「ぴっころ」(総合福祉センター)までの約15分の送迎
②「ぴっころ」から、自宅(国領町8丁目)までの約30分の送迎
- 日 毎週火曜日 ①15時20分に「調布特別支援学校」にお迎え
②17時前後に「ぴっころ」にお迎え
- 備 活動は、①もしくは②のどちらかでも可

(2) 中学2年生男子の送迎

- 内 「調布特別支援学校」(調布ヶ丘1-1-2)から、放課後等デイサービス「ぴっころ」(総合福祉センター)までの約15分の送迎
- 日 毎週金曜日 15時20分に「調布特別支援学校」にお迎え
- 備 月1回程度の活動でも可

(3) 高校1年生女子の送迎

- 内 柴崎駅で待ち合わせ、一緒に電車に乗車して飛田給駅で降車するまでの送迎
- 日 毎週月・火・金曜日 柴崎駅発、7時45分発の電車に乗車
- 備 週1回の活動でも可
- 問 小島町コーナー (担当: 浅見・佐藤)
☎042-481-7695 (月～金 9時～17時)



スマホを教えるボランティア募集

※ スマートフォンの基本的な操作の相談について、個別に対応しています。わからないことは、ボランティアみんなで一緒に解決を図ります。

(1) スマホ de サロン

- 日 毎月第2、第4火曜日 10時～11時45分
- 所 菊野台地域福祉センター
- 備 幅広い世代のボランティアが活動中です。
- 問 菊野台コーナー (担当: 青木)
☎042-481-6500 (火・木・土)

(2) スマホを楽しむ会

- 日 ①毎月第2土曜日 10時～正午
②毎月第3土曜日 14時～16時
- 所 緑ヶ丘地域福祉センター
- 備 月1回の活動でも可
- 問 緑ヶ丘コーナー (担当: 伊藤)
☎03-3326-4088 (火・木・土)

野ヶ谷の郷ボランティア募集

※ 深大寺東町の地域の居場所、「野ヶ谷の郷」でゆる～くボランティアしてみませんか?

- 内 「であい・ふれあい・ささえあい」を合言葉にお茶やおしゃべり、サークル活動など、楽しく交流しながら居場所の運営に関わるボランティア活動です。
- 日 火・木・土曜日 10時～16時
- 所 野ヶ谷の郷(深大寺東町6-27-3)
- 対 活動に共感してくださる方
- 備 月1回から活動でき、午前中または、午後のみで大丈夫です。
- 問 市民活動支援センター (担当: 北島)
☎042-443-1220 (月～土)



▲紹介動画はこちら

えんがわファンド申請団体 公開プレゼンテーションを開催します!

内 市民の寄付で支えられている市民活動支援センターの助成金「えんがわファンド」に応募したボランティア・市民活動団体が活動の意義や想いを発表します。寄付者の方はもちろん、今後、助成金の申請を検討している団体や新しい活動をスタートしたい方の参考になる場です。

- 日 6月1日(土)13時～18時
- 所 市民プラザあくろす3階ホール1
- 対 関心のある方どなたでも
- 備 申込み不要、出入り自由
- 問 市民活動支援センター (担当: 北島)
☎042-443-1220 (月～土)



ご寄付を募集しています!

※ 未使用タオル、使用済み切手、不要になった入れ歯、外国コインのご寄付をお待ちしています。

- 内 ①未使用タオルは、ボランティアの手によって、清掃タオルやお食事の時のエプロンなどに生まれかわり、高齢者施設などで活用されます。
②使用済み切手、不要になった入れ歯、外国コインは換金し、調布のまちをより良くする活動をしているボランティア・市民活動団体を応援する助成金「えんがわファンド」の原資として活用されます。
- 所 市民活動支援センター
総合福祉センター2階 小島町コーナー
- 問 市民活動支援センター
☎042-443-1220 (月～土)
小島町コーナー (担当: 佐藤・浅見)
☎042-481-7695 (月～金)



この他にもボランティア募集があります。詳しくはお問い合わせください。問 市民活動支援センター



調布社協キャラクター ちょビット

ありがとうございます

みなさんからのご寄付・募金は、
調布の福祉活動推進のため大切にさせていただきます。



募金箱設置店
募集中!

問 総務係

ご寄付

(2024/1/16~2024/3/15
敬称略 50 音順)

名 前	金額 (円)	内 容
一般社団法人ぬくもりsociety	7,346	えんがわファンドへ
カトリック調布教会	100,000	
上佐須青葉会(シニアクラブ)	7,543	
こだま友の会(シニアクラブ)	1,056	1円玉募金として
調布さくらウインドオーケストラ	20,000	えんがわファンドへ
ちょうふチャリティーウォーク実行委員会	214,314	えんがわファンドへ
東京都立調布北高等学校生徒会	86,959	えんがわファンドへ
林建設株式会社	6,295	
武蔵野の森総合スポーツプラザ指定管理者東京スタジアムグループ(2件)	12,492	
むつみ会	33,659	
弓削 節子	5,000	
匿名1件	1,000,000	内50万円は希望の家へ
匿名2件	103,021	
合計15件	1,597,685	

しあわせ・福祉・はこぶ箱(募金箱)

(2024/1/16~2024/3/15
敬称略 50 音順)

設置店	金額 (円)	設置店	金額 (円)
エル整骨院(布田)	12,403	電気通信大学生生活協同組合コープショップ(調布ヶ丘)	2,562
カフェ&キッチンムカイ(国領町)	857	東京ガスライフバル調布狹江 調布店(調布ヶ丘)	29
株式会社サンクグリーン国領北口店(国領町)	1,057	トータルデイサービス梅のさと(入間町)	5,470
株式会社サンクグリーン品川道店(上石原)	325	トモ美容室(国領町)	20,541
株式会社サンクグリーンつつじヶ丘南口店(東つつじヶ丘)	846	ピアンカ(布田)	1,655
株式会社サンクグリーン飛田給駅前店(飛田給)	148	びっくま(布田)	1,286
サクシード(小島町)	1,441	ビューティーサロンB-FIVE(上石原)	1,379
サンフィールド(調布ヶ丘)	603	びゅうていメグ(飛田給)	1,273
シミズ理容室(調布ヶ丘)	934	美容室シエスタ(上石原)	3,141
食事処常楽(八雲台)	6,948	有限会社ユタカ薬局(布田)	67
大門堂薬局(下石原)	9,090	Liebe(小島町)	1,429
調布駅北口整骨院(布田)	6,973	社協1・2階カウンター(小島町)	8,799
調布のカレー&ダイニングエムスキッチン(布田)	5,000	匿名1件	325
調布バル・カペソン(布田)	21	合計27件	94,602

令和5年度 ちょビット協力金実績 総額 5,367,695円



みなさんからいただいた協力金は、地域の集いの場となっている「ひだまりサロン」やボランティアが運営する地域の拠点「野ヶ谷の郷」などの財源になっています。

令和5年度 赤い羽根共同募金運動実績 総額 5,673,591円

赤い羽根共同募金は、市内の福祉施設、福祉事業に配分され「調布の福祉」のために活用されます。



公益社団法人 調布市シルバー人材センター

地域の仕事と暮らしをサポート

会員募集中

オンライン入会受付中 | ☎ 042-487-9375

■ 限りある資源を大切に。リサイクルをめざして ■

- ◆ 家電リサイクル…冷蔵庫・テレビ・洗濯機・エアコンのみ持込みもOK
- ◆ 蛍光灯も廃棄処分ではなく仕分け・リサイクルし、再び資源として利用することをシステム化
- ◆ 2輪バイク廃棄するもの持込みのみOK

株式会社 調布清掃 ISO9001 認証取得
本社 〒182-0012 調布市深大寺東町5-8-1 www.chofu-seiso.co.jp
TEL:042-485-1166 FAX:042-485-1809

家庭の安全 お守りします

電気設備 エアコン工事 電化製品全般
公益社団法人 全関東電気工事協会
障害者支援住宅設備工事委託業者
(株) 葉月商会
〒182-0012 TEL: 042-486-5211
東京都調布市深大寺東町5-2-2 http://www.hazuki.co.jp/

~生活の中での悩みごとや
心配ごとなど、お気軽に
ご相談ください~

ふれあい福祉相談

菊野台地域福祉センター(毎週水曜日 10時~13時)
西部地域福祉センター(毎週月曜日 10時~13時※第4月曜は休み)

☎ 電話相談 月・水・金(祝・休日を除く)

13時~16時/専用電話 ☎ 042-481-5111

私たちは、調布の地域福祉を応援しています。

~広告募集中~

信頼と安心

調布市建設業協同組合
調布市小島町 2-53-3
TEL 042-482-0055

まちなか保健室

不登校支援/送迎/教育相談
レスパイトサービス/学校サポート等
※精神、発達の状態は問いません
お気軽にお問合せください ホームページ

空室ゼロへ

ツボを押さえた
清掃ですまいの
価値を高めます
調布市をはじめ契約棟数**390**件(2024年1月現在)
(有)管理人代行サービス
Tel.042-482-2200
調布市上石原1-47-27 3F
清掃メニュー動画も公開中。詳しくはQRコードから

安心と自由度を両立したサービス付き高齢者向け住宅
アルメリア深大寺南 アルメリア成城北
170,000円~ 敷金 1ヶ月
179,000円~ 敷金 0円
見学・入居受付中!
管理・運営 渋谷不動産エージェント お問合せ ☎ 0120-505-389
〒182-0024 東京都調布市布田1-44-3 高橋ビル4階