

いつまでも住みつづけたいと思うまちづくりをめざして

調布社協だより

# ふくしの窓



～今号の主な記事～

地域福祉コーディネーター・地域支え合い推進員コラム ..... 3

染地コーナー・染地地域福祉センターでの業務再開について..... 7

調布社協

YouTube公式チャンネルはこちら

HPはこちら

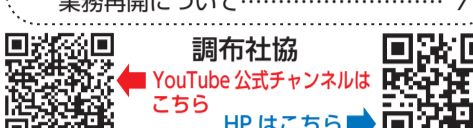

発行 社会福祉法人 調布市社会福祉協議会 TEL.042-481-7693 FAX.042-481-6611・5115 http://www.ccsw.or.jp 〒182-0026 東京都調布市小島町2-47-1

ここからあしたへあるいていく

調布市 子ども・若者総合支援事業



おおむね中学生以上の子ども・若者を支援するために、主に居場所や学習支援、相談の3つの事業を行っています。



**居場所**

家でも学校でもない居場所です。ゲームやおしゃべりなど、ゆったりと自由に過ごせます。



**学習支援**

中学生を対象に、学生ボランティアとマンツーマンの学習です(利用要件あり)。少し年上の学生ボランティアと、勉強以外のおしゃべりも楽しみのひとつです。



**相談**

学校・仕事・家庭生活などについて、お困りごとの相談に応じます。どこに相談するか迷ったら、まずはここあへご相談ください。



活動しているボランティア、協力員のみなさんにインタビューしました！ **詳しくは2面へ**

**どうよかせ**

毎年、この時期になると思い出されることは、やはり2011年に発生した「東日本大震災」です。みなさんも3月11日当日、どこにいて何をしていたか、今でも鮮明に覚えておられるのではないかと思います。あれから12年が過ぎようとしています。決して忘れることができない甚大な被害をもたらした出来事でした。

また、いつ起きるか分からない自然災害への備えの大切さも痛感しました。そのため定期的に、地域住民主体の防災訓練などの催しが行われています。しかし、時が経つにつれ、だんだんとその意識が希薄になってきてはいないでしょうか。

先月、トルコ南部を震源とする巨大地震が発生しました。甚大な被害の状況を目の当たりにして、いつどんなときでも災害や紛争のない穏やかな世の中であってほしいと願わずにはいられない昨今です。

調布社協 常務理事 小西健博

**こども美術館**



調布市立第三中学校8組「オプアート」

～中央が浮かび上がるアートに挑戦！～

今号の掲載情報は令和5年2月8日時点の情報です。

# ココからあしたへあるいていく

安心して自分のペースであしたへあるきはじめることをサポートします。

ここあは子ども・若者をサポートしている中で、多くのボランティアや協力員に支えていただいています。

それぞれの事業で活動しているみなさんに、

- ① 活動を始めようと思ったきっかけ
- ② 実際に活動してみた感想

の 2 点を聞いてみました。



## 就労体験 協力店舗への インタビュー

①「社会に良い」ことをしながら商いをするという無印良品の会社理念のもと、地域に根差した店舗を目指す中で、調布社協と出会いました。私自身、学生の頃にふさぎこんでいた時期があり、あるきっかけで先に進むことができました。ここでの就労体験も、若者が再出発する何かのきっかけになると良いなという思いでスタートしました。



▲就労体験の協力店舗 無印良品 杉野目さん



②初めは緊張して硬い様子の方も、スタッフと話すことで徐々に緊張がほぐれ、その人に合った作業を重ねていくことで次第に自信がつき、お客様対応まで体験する方もいます。短期間で変わる若者を近くで感じられることがなにより嬉しく思います。

※就労体験者は、一定期間の相談を経て参加しています。



## 居場所 ボランティア インタビュー

①小学校でも長年ボランティア活動をしています。小学校卒業後のその先も、子どもの成長していくところに関わりたいと思っていたことから、活動に参加しました。



▲居場所ボランティア 佐藤さん



▲羊毛フェルトでの作品づくり



▲みんなでゲーム中

②ここあで活動始めて7年になります。活動を通して、みんなと遊びながら過ごすことが楽しいです。活動を長く続けていることで、彼らの日々成長する姿をみて元気をもらっています。また、ミーティングやイベントを通して、ボランティア同士の横の繋がりが持てることも良いです。染物や織物など私の好きなことが活動の一つになり、楽しく取り組んでいます。



## 学習支援 ボランティア インタビュー

①大学で教職課程を学んでおり、実際に子どもに関わる活動をしたと考えていました。そこにタイミングよく大学の授業中に、ここあの職員が来て学習支援ボランティアを募集していることを知り、活動を始めました。



▲学習支援ボランティア 三浦さん



▲学習開始前に打合せ

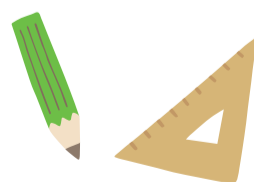

②学習ボランティアを始めて丸4年が経ちました。長い期間関わることで、ペンが持てなかった子が課題を1枚やり遂げた時や、テストの点数が上がったと嬉しそうに報告してくれた時、会話が苦手じゃべれなかった子が楽しそうに話すようになった時など、中学生の変化に気づいた時が嬉しく、やりがいを感じます。

問 調布市子ども・若者総合支援事業 「ここあ」

総合福祉センター 5 階

☎042-452-8816

FAX 042-452-8817

✉ cocoa@ccsw.or.jp



◀HP

PR動画▶



# 第45回調布市福祉まつり 報告(収益金・協力金・募金一覧)

今回の調布市福祉まつりは、3年ぶりに会場での開催と調布社協Youtubeチャンネルでの動画配信、福祉まつり募金箱の設置、**カフェ&ショップ**の企画を実施し、無事終了することができました。いただいた収益金・協力金・募金は福祉団体や福祉施設などに配分されます。参加団体はじめ、ご協力いただいた企業、団体のみなさん本当にありがとうございます。



久しぶりの会場開催楽しかったなあ。みなさんありがとうございます。ありがとうございました！



収益金 (50音順)		団体名		金額(円)	
NPO法人エクセルシア リサイクルショップ不思議屋	6,275	社会福祉法人新樹会 創造農園	2,776		
NPO法人クッキングハウス会 クッキングハウス	4,545	社会福祉法人調布市社会福祉事業団調布市知的障害者援護施設すまいる	5,200		
NPO法人高次脳機能障がい者活動センター 調布ドリーム	6,065	社会福祉法人調布を耕す会 カフェ大好き	9,220		
NPO法人爽々苑 爽々苑、爽々苑やわらぎの家	4,270	社会福祉法人調布を耕す会 しごと場大好き	3,750		
NPO法人調布心身障害児・者親の会	6,044	就労継続支援B型事業所 ファーストステップ	610		
NPO法人調布心身障害児・者親の会 ぴいす	6,742	中央大学 調布白門会	63,500		
NPO法人調布ハンディキャブ	2,000	調布・狛江地区更生保護女性会	50,780		
NPO法人羽ばたく会 めじろ作業所	5,150	調布市希望の家	4,225		
NPO法人ひなげしの会 ポピーの家	3,000	調布市視覚障害者福祉協会	3,170		
NPO法人ふみ月の会	2,600	調布市赤十字奉仕団	114,058		
NPO法人リフレッシュ工房	5,000	特定医療法人研精会 東京さつきホスピタルデイケア	3,000		
NPO法人わかばの会	5,000	虹の会	5,000		
旧ボランティアあみものグループ	65,150	フラワーセラピー花想	10,757		
公益社団法人調布市シルバー人材センター	50,200	フリーフライト	3,020		
社会福祉法人新の会 はあと・ふる・えりあ	1,864	<b>合計</b>	<b>455,271円</b>		
社会福祉法人大泉旭学園 調布福祉園	2,300				

協力金 (50音順)		団体名		金額(円)	
一般社団法人生活支援ネットアーリーバード	10,000	一般社団法人めくもり society	20,000		
一般社団法人めくもり society	20,000	NPO法人高次脳機能障がい者活動センター調布ドリーム家族会	4,000		
NPO法人高次脳機能障がい者活動センター調布ドリーム家族会	4,000	公益社団法人調布市シルバー人材センター	1,055		
公益社団法人調布市シルバー人材センター	1,055	国際ソロプチミスト東京-調布	100,000		
国際ソロプチミスト東京-調布	100,000	国際ソロプチミスト東京-調布ローレル	45,000		
国際ソロプチミスト東京-調布ローレル	45,000	さるすべり	5,000		
さるすべり	5,000	ソウジSOS	5,000		
ソウジSOS	5,000	調布明るい社会づくりの会	50,000		
調布明るい社会づくりの会	50,000	調布管工土木事業協同組合	60,000		
調布管工土木事業協同組合	60,000	調布・狛江 桜友会	20,000		
調布・狛江 桜友会	20,000	調布市遺族厚生会	30,000		
調布市遺族厚生会	30,000	調布市建設業協同組合	100,000		
調布市建設業協同組合	100,000	調布市茶道連盟	20,000		
調布市茶道連盟	20,000	調布市自治会連合協議会	30,000		
調布市自治会連合協議会	30,000	調布市民生児童委員協議会	312,000		
調布市民生児童委員協議会	312,000	調布保護司会	11,662		
調布保護司会	11,662	調布WAT	37,100		
調布WAT	37,100	東海大学同窓会 三多摩支部会	10,000		
東海大学同窓会 三多摩支部会	10,000	東海大学同窓会 三多摩支部会 有志一同	10,000		
東海大学同窓会 三多摩支部会 有志一同	10,000	東京調布むらさきロータリークラブ	200,000		
東京調布むらさきロータリークラブ	200,000	東京調布ライオンズクラブ	100,000		
東京調布ライオンズクラブ	100,000	墨悠会	100,000		
墨悠会	100,000	明治大学校友会 調布・狛江地域支部	100,000		
明治大学校友会 調布・狛江地域支部	100,000	早稲田大学校友会 調布稲門会	98,666		
早稲田大学校友会 調布稲門会	98,666	<b>合計</b>	<b>1,479,483円</b>		

募金箱設置団体 (50音順)		金額(円)	
医療法人社団泉社会 西田医院/鶴戸西クリニック/ NPO法人ちょうふの風/音楽教室と喫茶 箱/カフェギャラリーさえずり/			
カフェ大好き/かれーや/ Gallery&Café Pedalo/ CRAZY PIZZA/しごと場大好き/空と大地と/茶屋侘助/調布市茶道連盟/			
ティールーム・クッキングハウス/にこにこキッズルーム/ふぁんふぁーれ/ふくふく/フレッシュペカリー すまいる/ペカリー			
&カフェ ほっとれ〜/マインズ農業協同組合 神代支店/マインズ農業協同組合 調布支店/有限会社 勝文堂/リサイクルショップ			
不思議屋/リサイクルショップ夢市/希望の家深大寺/市民活動支援センター/調布市希望の家分場/調布市希望の家本場/調布市こ			
ころの健康支援センター/調布市社会福祉協議会			
<b>合計</b>		<b>81,145円</b>	

問 地域福祉係

## Vol.34 地域福祉コーディネーター・地域支え合い推進員コラム

For foreigners who need Halal food. ハラルフードが必要な皆さんへ

2023年1月22日(日曜日) 時間: 12:00~14:00 場所: 国領のくすのき団地 ひろば (京王線 国領駅から徒歩6分)

2023年3月12日(日曜日) 時間: 12:00~14:00 場所: 西つじヶ丘のUR神代団地 中央ひろば (京王線 つつじヶ丘駅から徒歩11分)

### イベントチラシ

また私たちCSWは、参加者の生活相談などに応じ、日本での生活についての悩みなどをお聞きしています。市内にも多く在住されている外国籍の方。あいさつだけでも交わせるようになると、もっと暮らしやすい『地域共生社会』に近づけるのではないのでしょうか。

団体の活動に興味のある方は、お気軽に社協の地域福祉コーディネーターにお声がけください。



相談コーナーもあります



配った食品の一例

生活上の悩みや困りごと、気になることについてのご相談をお受けしています。お気軽にご連絡ください。

問 地域支援係

3月号の調布のまちのリレーコラムは、おやすみです。



社協の各係のお問い合わせ電話番号は、8面をご確認ください。

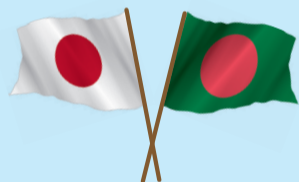

乙黒

第二・八雲台・国領小学校地域



西浦

若葉・調和小学校地域

ニッポン フレンド' S CIRCLE  
ベンガル サークル  
のHPはこちら▶



受付の様子

## ちびっとギャラリー

掲載する作品(写真、絵画、俳句など)は常時募集しています。



一輪の紅の際立つ 梅花の花  
片岡 久美子

東西に 初日初富士 多摩の土手  
菅 貞夫

調布市小島町 2-47-1 調布市社会福祉協議会  
総務係 ふくしの窓担当 soumu@ccsw.or.jp

# イベントカレンダー

## 新型コロナウイルス感染症に関するお知らせ

- ▶各事業などにご参加いただく際は、手指の消毒やマスク着用などの感染防止対策をお願いします。
- ▶状況によっては、各事業など中止または延期する場合があります。



詳しくは社協 HP をご覧くださいか、お問い合わせください。

社協HPはこちら



## 6 第7回ちょうふ地域福祉フォーラム 多様なつながりの大切さ

「新たに活動を始めたい」方に向けた講演会です。2部では活動者より思いや実践を発表いただきます。

- 日 3月12日(日) 10時～12時
- 所 総合福祉センター 201 会議室
- 講 渡辺 裕一氏 (武蔵野大学教授)
- 問 地域支援係 ☎ 042-481-7693



HPはこちら

## 7 ひだまりサロン サンルーム西華

時間内の出入り自由。お茶とおしゃべりを楽しみながら交流を深めています。

- 日 3月13日、4月10日、5月8日 いずれも(月) 13時～15時
- 所 西部地域福祉センター 費 200 円
- 問 地域支援係 ☎ 042-481-7693

## 8 ひだまりサロン ほっとカフェ談「読み聞かせ5 & カレーパーティー」

年に1回のカレーパーティーと本の読み聞かせが合わさったイベントです。

- 日 3月30日(木) 12時～15時
- 内 12時～13時 カレータイム
- 13時30分～14時 読み聞かせ
- 14時～15時 コーヒータイム
- 所 西部地域福祉センター
- 費 300円(カレー・コーヒー代)
- 問 地域支援係 ☎ 042-481-7693



## 9 スマホを楽しむ会

基本的なスマートフォン操作の困りごとを、2週目は個別に質問・相談できる会、3週目は参加者同士で教え合い、一緒に解決します。

- 日 4月8日(土) 10時～12時 個別相談会
- 15日(土) 13時30分～15時30分 チーム緑ヶ丘
- 所 緑ヶ丘地域福祉センター
- 問 緑ヶ丘コーナー ☎ 03-3326-4088 (火・木・土)

市内イベントなどで掲載ご希望の方は総務係まで。

- 受付期間 5月号 3月1日～15日
- 7月号 5月1日～15日

### 凡例

- 内 ⇨ 内容 対 ⇨ 対象 日 ⇨ 日時 所 ⇨ 会場・場所
- 講 ⇨ 講師 主 ⇨ 主催 定 ⇨ 定員 費 ⇨ 費用
- 申 ⇨ 申込み 共 ⇨ 共催 後 ⇨ 後援
- 備 ⇨ 備考 縮 ⇨ 締切 問 ⇨ 問合せ 他 ⇨ その他
- HP ⇨ ホームページ

4月

9(日)

- 7 13:00～ ひだまりサロン サンルーム西華 費
- 10(月) 13:30～ 障がいのある方のためのパソコン講習会「スマホでLINEを楽しむ～もう一歩!」 ト 費
- 11(火) 10:00～ スマホdeサロン(菊野台地域福祉センター)
- 12(水) 13:30～ シニアが絵本を楽しむ会(染地地域福祉センター)
- 13(木) 10:00～ ひだまりサロン「けやきぶんこ」(西部地域福祉センター)
- 14(金) 13:00～ バリアフリー映画体験会

- 15(土) 9:00～ 調布ひきこもり家族会やまぼうし 費
- 9 13:30～ 「スマホを楽しむ会」 チーム緑ヶ丘

休

16(日)

- 10:00～ フレイル予防の「おんがく広場」(西部地域福祉センター) 費
- 10:30～ ひだまりサロン「ハッピーマニア(ZUMBA®)」※保育あり(菊野台地域福祉センター) 費

- 17(月) 13:30～ 障がいのある方のためのパソコン講習会「スマホでLINEを楽しむ～もう一歩!」 ト 費

18(火)

- 19(水) 14:00～ ひだまりサロン「なんてったってクラシック」(染地地域福祉センター)

20(木)

- 21(金) 9:30 / 10:30 / 11:30 障害年金・個別相談会 ト
- 2 14:00～ 調布女子会「のまま」

- 22(土) 10:30～ ボランティアガイダンス(染地コーナー)

23(日)

- 24(月) 13:30～ 障がいのある方のためのパソコン講習会「スマホでLINEを楽しむ～もう一歩!」 ト 費

- 25(火) 10:00～ スマホ de サロン(菊野台地域福祉センター)

26(水)

27(木)

- 28(金) 13:30～ 染地パソコン教室&スマホちょっと相談室(染地地域福祉センター ボランティア室)

休

29(土)

昭和の日

30(日)

5月

- 1(月) 10:00～ フレイル予防の「おんがく広場」(たづくり第1・2音楽室) 費
- 13:30～ 中途視覚障がい者サロン「月曜 ippo アイ」 ト

2(火)

休

3(水)

憲法記念日

休

4(木)

みどりの日

休

5(金)

こどもの日

- 6(土) 10:00～ 絵手紙ももの会(染地地域福祉センター第1・2集会室) 費

7(日)

- 8(月) 7 13:00～ ひだまりサロン サンルーム西華 費

- 9(火) 10:00～ スマホ de サロン(菊野台地域福祉センター)

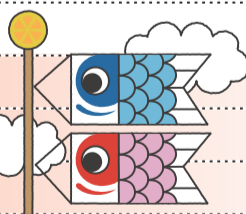

### 1 バリアフリー映画体験会

内 3月 「こんなよふけにバナナかよ」  
4月 「最強の二人」  
日 3月10日、4月14日 いずれも(金)  
13時～15時30分  
所 3月:多摩川住宅ロー7号棟 B・C集会室  
4月:染地地域福祉センター 第1・2集会室  
定 20人 費 無料  
問 3月までは市民活動支援センター  
☎ 042-443-1220 (担当:渡邊)  
4月以降は染地コーナー  
☎ 042-481-3790 (火～土)

### 2 調布女子会“のまま”

辛さ苦しさを一人で抱え込んでいませんか?話を聞くこと、そして話すことで心がふっと軽くなり、あり“のまま”が受け止められる場を作りたいと思っています。  
日 3月10日、4月21日 いずれも(金)  
14時～17時  
所 総合福祉センター  
対 ひきこもりや生きづらさを抱える女性自認の方  
他 入退室自由  
問 地域支援係 ☎ 042-481-7693



### 3 調布ひきこもり家族会やまぼうし

ひきこもりで悩むご家族のための場所です。懇談会や学習会を行っています。話を聞いているだけでも構いません。  
日 3月11日、4月15日 いずれも(土)  
9時～12時  
所 こころの健康支援センター 1階  
対 ひきこもりなど、生きづらさを抱えたご本人、ご家族  
費 500円(学習会の場合1,000円)  
他 まずはお気軽にお問い合わせください。  
問 地域支援係 ☎ 042-481-7693

### 4 ちょうふのこやど

ひきこもりなど生きづらさを感じる方が気軽に集える場です。  
日 3月11日、4月8日 いずれも(土)  
第1部:13時30分/第2部:15時30分  
所 第1部:東部公民館  
第2部:カフェ「空と大地と」(東つつじヶ丘2-27-1)  
対 生きづらさを感じる方どなたでも  
他 原則、支援者の方はお断りしています。ご家族の方は参加前にご相談ください。  
問 地域支援係 ☎ 042-481-7693

### 5 第9回 調布まち活フェスタ

今回のテーマは「いま、ここで実現しよう」。対面開催を予定しています。多彩な市民活動団体の活動を体験し、楽しんでみませんか。展示、体験、ステージなどの各種プログラムを準備しています。  
日 3月12日(日)10時～15時  
所 市民プラザあくろす館内、国領駅前広場  
問 市民活動支援センター ☎ 042-443-1220  
✉ npo-center@ccsw.or.jp

# 2023

## 3月10日～5月9日

# ちょうふ

※2月8日時点の情報です

## 3月

- 10(金) ① 10:00～ ひだまりサロン「けやきぶんこ」(西部地域福祉センター)  
② 13:00～ バリアフリー映画体験会  
③ 14:00～ 調布女子会“のまま”
- 11(土) ③ 9:00～ 調布ひきこもり家族会やまぼうし 〃  
④ 13:30～ 染地パソコン教室&スマホちょっと相談室 (多摩川住宅ロー7号棟 B・C集会室)  
④ 13:30/15:30 ちょうふのこやど
- 12(日) ⑤ 10:00～ 第9回調布まち活フェスタ  
⑥ 10:00～ 第7回ちょうふ地域福祉フォーラム  
12:00～ ハラルフード⇒3面へ
- 13(月) ⑦ 13:00～ ひだまりサロン サンプルーム西華 〃
- 14(火) 10:00～ スマホdeサロン(菊野台地域福祉センター)
- 15(水) 10:00～ ボランティアガイダンス(小島町コーナー)
- 16(木)
- 17(金)
- 18(土)
- 休 19(日) 10:00～ トフレイル予防の「おんがく広場」(西部地域福祉センター) 〃  
10:30～ ひだまりサロン「ハッピーマニア(ZUMBA®)」  
※保育あり(菊野台地域福祉センター) 〃
- 20(月)
- 休 21(火) 春分の日
- 22(水) 14:00～ ひだまりサロン「なんてたってクラシック」(染地ふれあいの家)
- 23(木) 14:00～ うたごえドルチェ 〃
- 24(金) 13:30～ 染地パソコン教室&スマホちょっと相談室 (多摩川住宅ロー7号棟 B・C集会室)
- 25(土) 14:00～ 調布市地域福祉活動支援事業報告会・交流会⇒8面へ
- 26(日)
- 27(月)
- 28(火) 10:00～ スマホdeサロン(菊野台地域福祉センター)
- 29(水)
- 30(木) ⑧ 12:00～ ほっとカフェ談「読み聞かせ5 & カレーパーティー」 〃
- 31(金)



## 4月

- 1(土) 10:00～ 絵手紙ももの会(染地地域福祉センター第1・2集会室) 〃
- 2(日)
- 3(月) 10:00～ トフレイル予防の「おんがく広場」(たづくり第1・2音楽室) 〃  
13:30～ 中途視覚障がい者サロン「月曜 ippo アイ」 〃
- 4(火)
- 5(水) 14:00/15:00 司法書士による無料相談会(総合福祉センター)
- 6(木) 13:30～ 障がいのある方のための「簡身体操教室」 〃
- 7(金) 13:30～ 染地パソコン教室&スマホちょっと相談室 (染地地域福祉センター ボランティア室)
- 8(土) ⑨ 10:00～ 「スマホを楽しむ会」 個別相談会  
13:30～ 染地パソコン教室&スマホちょっと相談室 (染地地域福祉センター ボランティア室)  
④ 13:30/15:30 ちょうふのこやど

※このカレンダーはお部屋に貼って、ご自分の予定表としてもお使いいただけます。〇〇…ちょビットが出演予定のイベントです。〃…費用負担のあるイ



### 気になる情報をチェック!!

#### 助成情報

#### 調布市地域福祉活動支援事業

～地域で活動する団体のスタートを応援!～

- 助成金額** 1 団体 上限50万円
- 対象団体** 市内で高齢者福祉・障がい者福祉・児童福祉活動などを行う団体
- 対象期間** 4月1日～令和6年3月31日※単年度ごと、最大3年間
- 選考方法** 書類審査ののち、公開プレゼンテーション(4月予定)
- 応募締切** 3月22日(水) 17時必着  
※期間中、個別相談を受け付けます  
(電話またはメールで要予約)
- 申** 募集要項を確認のうえ、応募用紙(調布社協窓口にて配付またはHPからダウンロード可)に必要事項を記入し、来所日を事前に電話またはメールで予約のうえ、総務係まで提出(土日祝日除く・郵送不可)
- 問** 総務係 ☎042-481-7617 ✉soumu@ccsw.or.jp

#### えんがわファンド 申請団体募集

～ボランティア・市民活動を「資金」と「つながり」で助成～

- 助成金額** 1 団体 上限10万円
- 対象団体** 市内で活動するボランティアグループ・市民活動団体(任意団体もしくはNPO法人など) 市内小中高等学校(生徒会、PTAなど学校を拠点に活動する団体も可)
- 対象期間** 4月1日～令和6年1月31日
- 選考方法** 選考委員会による書類審査
- 募集期間** 4月3日(月)～26日(水) 17時必着
- 申** 募集要項を確認のうえ、応募用紙(市民活動支援センター及び各コーナー、調布社協窓口にて配布。HPからダウンロード可)に必要事項を記入し、メールまたは郵送(持参も可)にて市民活動支援センターに提出
- 問** 市民活動支援センター ☎042-443-1220 ✉npo-center@ccsw.or.jp

今年度の助成団体の報告会を開催します ⇒8面へ

#### 地域福祉係

#### 高齢者訪問理美容サービス 令和5年度利用者募集

理容師または美容師がご自宅に訪問して調髪(散髪またはカット)を行います。

- 対** 市内在住・在宅で要介護3～5の65歳以上の方
- 費** 1回2,000円 年度内4回まで利用可(10月以降の申請は2回まで)
- 申** 申請書(社協窓口で配付またはHPからダウンロード可)に介護保険被保険者証のコピーを添えて社協へ持参または郵送してください。令和4年度にご利用いただいている方には、3月下旬に申請のご案内を送付します。
- 問** ☎042-481-7693

#### 調布市福祉人材育成センター

#### 福祉のおしごと入門講座～障がい者の日常生活支援編～ 重度訪問介護従業者養成研修 基礎・追加課程(通学)受講生募集

重度の肢体不自由者の居宅での介護や、外出時の移動介護を担うヘルパーの養成研修です。

- 日** 講義:5月20日(土)、21日(日)【2日間】  
実習:5月22日(月)と5月23日(火)～7月19日(水)のうち1日【2日間】
- 所** こころの健康支援センター本館2階 健康活動室ABほか
- 対** ①～④全てに当てはまる方 ①市内に在住、在勤または在学で69歳(令和6年3月末時点)まで ②ヘルパーとして実働できる、もしくは希望する ③全日程出席できる ④当該事業の定める学則に同意する
- 定** 15人(選考あり)
- 費** 2,500円(受講料・テキスト代、税込)※期日までに指定口座に振込
- 受** 4月20日(木)～5月8日(月) 9時～16時30分(土日祝除く)
- 申** 申込書(福祉人材育成センターなどで配布、HPからも印刷可)に必要事項を記入し、本人が福祉人材育成センターに持参。健康保険証、運転免許証などで本人確認。市外在住の方は社員証や学生証も確認。※詳細は4月上旬に福祉人材育成センターのHPをご覧ください。
- 問** ☎042-452-8180



#### 障がい者支援係

#### 令和5年度手話講習会(入門・基礎クラス)受講者募集

日	クラス	曜日	時間
昼	① 入門	火	10時～
	② 基礎		
夜	① 入門	金	19時～
	② 基礎		



- 所** 総合福祉センター
- 内** 手話の普及を目的とした手話講習会の受講者を募集します。①入門(初めて手話を学ぶ方)②基礎(入門修了者あるいは1年程度の学習経験がある方)
- 対** 市内在住、在勤または在学の方 **費** 4,000円(その他教材費実費)
- 申** 募集要項を確認のうえ、申請書に記入し、返信用封筒(長3の封筒に住所・氏名を明記し84円切手を貼付)を添えて、総合福祉センター4階障がい者支援係に持参(土日祝を除く9時～17時)もしくは郵送(募集要項と申請書は総合福祉センター1階及び4階で配布またはHPからダウンロード可)。
- 締** 3月20日(月)必着。応募者多数の場合抽選。受講可否については3月末頃に発送予定
- 問** ☎042-481-7800 ✉dolce@ccsw.or.jp

#### 聞こえない聞こえにくい人のための手話講習会受講生募集

- 日** 5月～令和6年3月までの第2・4火曜日の13時30分～15時30分(全20回)
- 所** 総合福祉センター
- 内** 会話やコミュニケーションで困っている方を対象に手話講習会を開催します。初心者コースには要約筆記がつきますので、安心してご参加ください。
- 対** 市内在住・在勤の聞こえない・聞こえにくい方(中途失聴者・難聴者)とご家族
- 定** 初心者コース/6人 経験者コース/10人
- 費** 無料(教材費など実費あり)
- 締** 3月31日(金)
- 申** **問** ☎042-481-7800 FAX 042-444-6606 ✉dolce@ccsw.or.jp

新型コロナウイルス感染症の影響により、中止・延期・変更する場合があります。詳しくは、各担当までお問い合わせください。

# 伝言板

**重要!**

## 染地コーナー、染地地域福祉センターでの業務再開について

染地地域福祉センターの改修工事に伴い、染地コーナーは市民活動支援センター（国領）内で業務を行っていますが、4月1日（予定）から、染地地域福祉センター内での業務を再開します。地域のみなさまにはご不便おかけしましたが、引き続きよろしくお祈いします

※再開日の詳細が決まり次第、市民活動支援センターHPにて別途お知らせします。

問 市民活動支援センター ☎042-443-1220  
✉ npo-center@ccsw.or.jp



## 送迎ボランティア募集

＊「しごと場大好き」に通う成人（男性）の送迎ボランティアを募集します

内 「社会福祉法人調布を耕す会 しごと場大好き」（布田3-20-1）に、4月から通う成人男性を「しごと場大好き」から、「ちょうふだぞう・オープンスペース」（国領町3-19-1）まで、送迎して下さる方を募集します。

日 毎週月～金曜日 16時にお迎え

備 徒歩20分程度の活動です。初回は職員が同行する体験から始めます。週1回程度からご協力いただける方、ご相談ください。

問 小島町コーナー（担当：佐藤）  
☎042-481-7695（月～金 9時～17時）

## 調理ボランティア大募集

内 総合福祉センター内にあるデイサービス「アイビー」を利用している方々に、昼食作りをしているボランティアグループです。

対 料理がお好きな方、仲間作りや地域の交流を深めたい方

日 月1回（曜日固定）9時～13時30分

所 総合福祉センター

備 5人グループで、献立づくりや買物、調理、後片付けを行っています。

問 通所介護サービス係 ☎042-481-7660

## えんがわ文庫 新規棚主募集説明会を開催します

＊市民活動支援センターの「えんがわ文庫」で、一箱本棚オーナーになりませんか。

内 本を静かに読むだけの場所ではもったいない！本でまちをもっと面白く。えんがわ文庫では、同じ趣味の人と話ができたり、読み聞かせや読書会をしたり。棚主が企画する多様なイベントや個性溢れる本棚が、地域交流の輪を広げています。えんがわ文庫の本棚を通じて地域参画してみたいという方は、ぜひ説明会にお申し込みください。

日 ①3月23日（木）10時～11時30分 ②3月26日（日）10時～11時30分 ③3月28日（火）19時～20時30分 ④4月1日（土）18時～19時30分 ⑤4月5日（水）15時～16時30分 ⑥4月7日（金）10時～11時30分

所 市民活動支援センター

対 えんがわ文庫を通じて地域交流をしたい方

申問 市民活動支援センター ☎042-443-1220  
✉ npo-center@ccsw.or.jp

## バリアフリー映画上映会を開催します

内 音声ガイドや字幕で、どなたでも一緒に映画を楽しむことができる、バリアフリー映画の上映会を行います。

日 3月30日（木）13時30分～15時45分

所 緑ヶ丘地域福祉センター大集会室

対 ご興味のある方どなたでもご参加いただけます

問 緑ヶ丘コーナー（担当：折原）☎03-3326-4088

## 不要になった「入れ歯」をご寄付ください

＊歯にかぶせた金属、歯に詰めた金属、歯と歯をつないだ金属も貴重な資源に生まれ変わります。

内 入れ歯に含まれる金属を集めてリサイクルし、その収益をユニセフを通して、世界の子どもたちを支援する活動に、回収BOXの設置をして協力をしています。また、その収益の40%は、助成プログラム「えんがわファンド」の原資にもなっています。

備 不要になった入れ歯の回収BOXは、総合福祉センター1階に設置しています。

問 小島町コーナー ☎042-481-7695

## 世界大会出場選手の同行援護をして下さる方を募集します

＊8月にイギリスで開催されるIBSA ワールドゲームズ2023に、市内在住で視覚障がいがある大谷重司さんが、パワーリフティングの選手として出場します。大谷選手に同行して、好記録のサポートをしませんか。

内 開催期間中、日本からイギリスへ同行し、大谷さんの大会出場を支えるボランティアです。＊同行援護のみで身体介護は不要です。

日 8月17日（木）～28日（月）

所 イギリス バーミンガム

対 男性で開催期間中のイギリス滞在が可能な方

備 ①日本からイギリスへの渡航費、宿泊費（食事含む）は全額団体が負担しますので、不要です。

②同行援護の経験は問いませんが、ご協力いただく方には、同行援護者養成研修受講をお勧めします。

③選手と一緒に宿舎に宿泊します。部屋割りによっては同室となる可能性もあります。

問 市民活動支援センター ☎042-443-1220  
✉ npo-center@ccsw.or.jp

この他にもボランティア募集があります。詳しくはお問い合わせください。問 市民活動支援センター



調布社協キャラクター ちょビット

# ありがとうございます

みなさんからのご寄付・募金は、  
調布の福祉活動推進のため大切にさせていただきます。



募金箱設置店  
募集中!

問 総務係

ご寄付 (2022/11/18 ~ 2023/1/15 敬称略 50 首順)		
名 前	金額 (円)	内 容
乙黒歯科クリニック	110,070	入れ歯リサイクルによる利益として
株式会社 Health Education	50,000	ファミリーカイロプラクティック三鷹院
上佐須青葉会 (シニアクラブ)	5,705	
晃華学園 麦の会	100,000	
こだま友の会 (シニアクラブ)	1,769	1 円玉募金として
JA マイナス神代支店青壮年部	42,216	
自転車・車イスの病院 深澤輪業	1,492	
関森 正義	100,000	
チューリッヒ生命保険株式会社	150,220	
Zチューリッヒ基金	150,220	
ちょうふチャリティーウォーク実行委員会	206,537	えんがわファンドへ
東京土建一般労働組合調布支部	43,260	
西つつじヶ丘 あかね会	32,811	解散のため
野ヶ谷の郷	57,590	
武蔵野の森総合スポーツプラザ指定管理者東京スタジアムグループ (2 件)	12,404	
有志一同代表大竹勝子	42,900	小さなチャリティバザー
匿名 9 件	132,042	
合計 26 件	1,239,236	

しあわせ・福祉・はこぶ箱 (募金箱) (2022/11/18 ~ 2023/1/15 敬称略 50 首順)			
設置店	金額 (円)	設置店	金額 (円)
アコーディア・ガーデン調布 (飛田給)	4,138	大師茶屋 (深大寺元町)	100
魚亥子 (飛田給)	15,656	ネパール食堂 DEVI (八雲台)	1,626
株式会社サンクグリーン 国領北口店 (国領町)	699	美容室ラクール (仙川町)	1,671
株式会社サンクグリーン 品川道店 (上石原)	437	マイズ農業協同組合 神代支店 (西つつじヶ丘)	506
株式会社サンクグリーン 柴崎北口店 (菊野台)	570	水野理髪店 (八雲台)	1,407
株式会社サンクグリーン つつじヶ丘南口店 (東つつじヶ丘)	293	宮崎地鶏炭火焼と九州鮮魚 つばき (小島町)	504
株式会社サンクグリーン 飛田給駅前店 (飛田給)	416	メンズ ツカモト (仙川町)	2,492
株式会社サンライズ現像所 (仙川町)	710	有限会社 加藤ランドリー (八雲台)	60
管間医院 (小島町)	60	有限会社 和田葬儀社 (下石原)	2,900
コーヒーロースト調布深大寺店 (八雲台)	387	レルネ 美容室 (仙川町)	447
社会福祉法人 大泉旭学園 旭出調布福祉作業所 (小島町)	714	社協 1・2 階カウンター (小島町)	8,968
食事処 常楽 (八雲台)	10,329	匿名 1 件	110
セブンイレブン調布仙川駅南店 (若葉町)	5,101	合計 26 件	64,410
仙川湯けむりの里 (若葉町)	4,109		

1月に行われた調布市民駅伝競走大会の一般男子の部で、社協チームが4位になりました。応援ありがとうございました!

調布市民 ゴール 駅伝競走大会

### 令和4年度 歳末たすけあい運動

一人暮らしの高齢者に対する「見守りあんしん訪問」など、市内の地域福祉活動に配分されます。ご協力ありがとうございました。

募金総額 **5,805,249 円**

### 調布市地域福祉活動支援事業 令和4年度助成団体報告会・交流会

令和4年度に助成を受けた団体の1年間の活動発表および交流会

3月25日(土) 14時~15時40分

総合福祉センター 2階 202~203会議室

来年度申請(6面参照)を考えているなど地域福祉活動に関心のある方

問 総務係 ☎ 042-481-7617

### ☆広告掲載募ります☆

この欄に、広告掲載をご希望の企業や事務所などの募集をいたします。奇数月10日に、市内全戸へポストイン配布されます! 料金は1規格(3.5cm×横7.5cm)で2万円です。詳細は調布社協HPまたは、右記までお問い合わせください。

調布総合斎場 国領総合斎場

家族葬のご相談は、くらしの友へ

お問い合わせ **くらしの友 調布営業所** 042-487-8765

### 〈調布社協お問い合わせ先〉

**総合福祉センター** (小島町 2-47-1)  
総務係・地域福祉係・地域支援係・障がい者支援係・通所介護サービス係・ちょうふ地域福祉権利擁護センター  
代表 ☎ 042-481-7693  
[FAX] 042-481-5115・6611

**希望の家**  
◆調布市希望の家(富士見町 2-16-33)  
☎ 042-481-7700 [FAX] 042-481-3480  
◆調布市希望の家分場(入間町 1-13-2)  
☎ 03-3305-7737 [FAX] 03-3305-8235  
◆希望の家深大寺(深大寺北町 5-6-1)  
☎ 042-426-8577 [FAX] 042-426-8578

**調布市こころの健康支援センター** (布田 5-46-1)  
☎ 042-490-8166 [FAX] 042-490-8167

**調布市福祉人材育成センター** (調布市こころの健康支援センター内)  
☎ 042-452-8180 [FAX] 042-444-3376

**市民活動支援センター** (国領町 2-5-15 市民プラザあくろす 2 階)  
☎ 042-443-1220 [FAX] 042-443-1221  
◆小島町コーナー ☎ 042-481-7695 [FAX] 042-481-6611  
◆菊野台コーナー ☎・[FAX] 042-481-6500 (火・木・土)  
◆緑ヶ丘コーナー ☎・[FAX] 03-3326-4088 (火・木・土)  
◆染地コーナー ☎・[FAX] 042-481-3790 (火~土)  
※染地コーナーは、染地地域福祉センター改修工事のため、3月末日(予定)までお休みとなります。その間のお問い合わせは、市民活動支援センターまでお願いします。

◆富士見コーナー ☎・[FAX] 042-481-8719 (火・木・土)  
◆西部コーナー ☎・[FAX] 042-426-4335 (火~土)  
◆野ヶ谷の郷 ☎・[FAX] 042-481-1838 (火・木・土)

**ふれあい福祉相談** ※実施状況はお問い合わせください。  
~生活の中での悩みごとや心配ごとなど、お気軽にご相談ください~  
富士見・染地・菊野台・緑ヶ丘地域福祉センター(毎週水曜日 10時~15時)  
西部地域福祉センター(毎週月曜日 10時~15時※第4月曜は休み)

**電話相談** 月曜日~金曜日 13時~16時/専用電話 ☎ 042-481-5111

私たちは、調布の地域福祉を応援しています。 ~広告募集中~

全力で、何も起きない一日を。「京王設備サービス」

ビル総合管理事業 鉄道施設管理業務 総合設備工事

**株式会社 京王設備サービス**

TEL 03-5456-8710 (大代表)

http://www.keio-setsubi.co.jp

**大家さん** ごみ集積所の清掃・消臭 収集されないごみの片付け エントランスの清掃

リーズナブルでスピーディ。私たちにお任せください。

管理人代行サービス 検索

(有)管理人代行サービス

調布市上石原 1-47-27 Tel.042-482-2200

家庭の安全 お守りします

Hazuki 電気設備 エアコン工事 電化製品全般  
公益社団法人 全関東電気工事協会  
障害者支援住宅設備工事委託業者

**(株)葉月商会**

〒182-0012 TEL:042-486-5211  
東京都調布市深大寺東町5-2-2 http://www.hazuki.co.jp/

**水もれストッパー**

調布管工土木事業協同組合  
調布市富士見町1-20-6  
TEL 042-487-3591

■ 限りある資源を大切に。リサイクルをめざして ■

- ◆家電リサイクル...冷蔵庫・テレビ・洗濯機・エアコンのみ持込みもOK
- ◆蛍光灯も廃棄処分だけでなく仕分け・リサイクルし、再び資源として利用することをシステム化
- ◆2輪バイク廃棄するもの持込みのみOK

株式会社 **調布清掃** ISO9001 認証取得 **CHOFU**

本社 〒182-0012 調布市深大寺東町5-8-1 www.chofu-seiso.co.jp  
TEL:042-485-1166 FAX:042-485-1809

公益社団法人 調布市シルバー人材センター

地域の仕事と暮らしをサポート

**会員募集中**

オンライン入会受付中 | ☎ 042-487-9375

図書館ハンディキャップサービスのご協力により点字版を作成しています。ご利用希望の方は総務係まで。