



調布社協だより

いつまでも住み続けたいと思うまちづくりをめざして

ふくしの窓

～今号の主な記事～

- 法人化50周年記念事業 3
- 受験生チャレンジ支援貸付 6



調布社協
YouTube公式チャンネルは
こちら
HPはこちら



発行 社会福祉法人 調布市社会福祉協議会 TEL.042-481-7693 FAX.042-481-6611・5115 http://www.ccsw.or.jp 〒182-0026 東京都調布市小島町2-47-1

第44回 調布市 福祉まつり

今回は
おまつりの
形を変えて
実施します!

あいはここから～つなげよう未来へ～

オンライン

で参加しよう!

調布社協 YouTube チャンネルで、福祉まつり参加団体の紹介動画を配信します



調布のわっか音頭

レクチャー動画もあるよ
来年はみんなで“わっか”
になって踊ろう♪

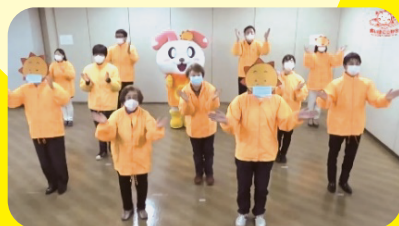

福祉まつり募金

で参加しよう!

福祉団体・施設の活動資金となるように応援してください



◀ 市内の福祉施設などに置く予定だよ

カフェ & ショップめぐり

で参加しよう!

第42回福祉まつりから続く
福祉のお店応援企画



詳しくは2面へ

お店をめぐって
景品を
もらおう!

今はみんなで集まることができなくても、今回の福祉まつりで生まれたあなたの『あい』が未来に届いて、またみんなで集まれる日がきっと訪れます。『であい・ふれあい・ささえあい』、いろいろな形の『あい』をつなげよう未来へ!

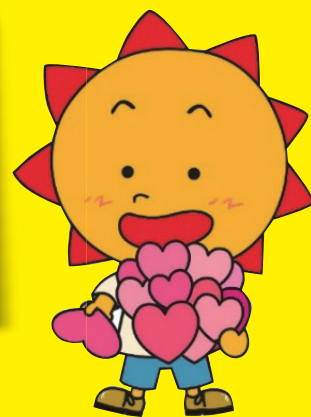

福祉まつりキャラクター「サニーくん」

まつりの
詳細はこちら



※手作り品・模擬店・バザーの出店及び福祉体験コーナーやステージなどは行いません。

今年4月、調布駅前広場に新型コロナウイルス集団接種会場として「調布駅前広場診療所」が開設されました。ワクチン接種の是非についてはいろいろなお意見もあるでしょう。しかし、ここでは延べ約7万6千人にワクチンを接種し、コロナ感染予防の一助になったと考えられます。これも福祉の中の自助・共助・公助の一つと私は思います。

調布市民の7割強のワクチン接種が完了した9月末をもって、「調布駅前広場診療所」でのコロナワクチン接種事業は一旦終了しました。短期間でこの診療所を企画・立案し、そして運営に携わったすべての皆さまに、医師会理事の立場からも感謝いたします。

さて、このコロナ禍にあって12月に開催する冬の風物詩「調布市福祉まつり」は、まだまだ対面販売や福祉体験を大々的にやる状況にありませんが、オンラインなどを活用しながら工夫を凝らし、これまでとは違った形で実施します。詳細は紙面でご案内のとおりです。

より多くの方々が、調布の福祉に触れる機会、参加していただく機会となることを願っています。

調布社協理事
嵐 裕治

こども美術館



調布市立神代中学校 11組
「クロスステッチ刺繍の壁かけ時計」

今号の掲載情報は
10月18日時点の情報です。

めぐり カフェ & ショップ

福祉のお店をめぐるみんなで応援しよう！

★参加方法

- ①この『ふくしの窓 2 面』を持ってお店に行く
- ②お店のスタッフからサインかスタンプをもらう

⇒12月6日(月)～令和4年1月28日(金)の期間に

この2面を総合福祉センター1階に持っていき、景品をゲット！(先着順)

めぐったお店の数に応じて
景品プレゼント！
1店舗だけでももらえるよ！



<p>カフェ大好き</p> <p>営業時間：10時～17時30分 定休日：月/祝</p> <p>サイン</p> <p>販売内容：カフェ (コーヒー・カレー・デザートなど) 最寄駅：京王多摩川駅徒歩1分 その他：緑の日よけテントが目印</p>	<p>多摩川 5-7-4</p>	<p>フレッシュベーカリー すまいる</p> <p>営業時間：10時30分～17時頃 (なくなり次第終了) 定休日：土/日/祝</p> <p>サイン</p> <p>販売内容：パン・焼菓子 最寄駅：飛田給駅徒歩15分 その他：すまいる事務所にて販売 『焼きたてパン』ののぼりが目印</p>	<p>西町 290-4</p>
<p>リサイクルショップ 夢市</p> <p>営業時間：10時～17時30分 定休日：日/月(不定休あり)</p> <p>サイン</p> <p>販売内容：リサイクル品・犬用クッキー 最寄駅：飛田給駅徒歩7分 その他：旧甲州街道沿いドラッグセイムスの向かい</p>	<p>飛田給 1-50-1</p>	<p>リサイクルショップ 不思議屋</p> <p>営業時間：10時～16時 定休日：月/火</p> <p>サイン</p> <p>販売内容：リサイクル品・手作り品 最寄駅：西調布駅徒歩5分 その他：来店は10時30分～16時希望</p>	<p>下石原 1-5-5</p>
<p>ふあんふあ〜れ</p> <p>営業時間：9時～17時 定休日：土/日/祝</p> <p>サイン</p> <p>販売内容：カフェ・パン・焼菓子・工芸品 最寄駅：調布駅徒歩7分 その他：ゲゲゲの妖怪焼・タペストリーが目印、駐車場あり</p>	<p>小島町 1-22-7</p>	<p>かれーや</p> <p>営業時間：10時～19時(月～金) 10時～18時(土) 定休日：日/祝</p> <p>サイン</p> <p>販売内容：カレーライス 最寄駅：西調布駅徒歩10分 その他：かれーやの赤い看板が目印</p>	<p>下石原 1-42-11</p>
<p>ティールーム・フッキングハウス</p> <p>営業時間：10時～17時 定休日：土/日/祝</p> <p>サイン</p> <p>販売内容：カフェ・焼菓子 最寄駅：調布駅徒歩3分 その他：赤い看板が目印</p>	<p>布田 1-26-7</p>	<p>セラピューティックカフェ</p> <p>営業時間：10時30分～15時 定休日：その他参照</p> <p>サイン</p> <p>販売内容：タッチケア・紅茶又はハーブティー・傾聴 最寄駅：調布駅徒歩2分 その他：第1・3土、第2・4水のみ営業 ※完全予約制 ☎042-488-4005</p>	<p>布田 2-34-1</p>
<p>わかくさショップ</p> <p>営業時間：10時30分～14時30分 定休日：火/木/土/日/祝</p> <p>サイン</p> <p>販売内容：パン・自主製品など 最寄駅：調布駅徒歩3分 その他：総合福祉センター1階</p>	<p>小島町 2-47-1</p>	<p>カフェギャラリー さえずり</p> <p>営業時間：10時30分～17時 定休日：土/日/祝(不定休あり)</p> <p>サイン</p> <p>販売内容：カフェ・手作り品 最寄駅：布田駅徒歩3分 その他：緑のテントが目印・ウッドデッキテラスあり</p>	<p>国領町 1-3-1</p>
<p>調布 WAT スペース</p> <p>営業時間：11時～16時 定休日：日/祝/第1土</p> <p>サイン</p> <p>販売内容：リサイクル品(衣類・スカーフ・バッグ・雑貨など) 最寄駅：調布駅徒歩8分 その他：青いのぼり旗が目印</p>	<p>布田 6-23-5</p>	<p>ベーカリー&カフェほっとれ〜る</p> <p>営業時間：11時～15時 定休日：日</p> <p>サイン</p> <p>販売内容：カフェ・自主製品 最寄駅：国領駅徒歩4分 その他：電車がでてくるところが目印</p>	<p>国領町 3-19-1</p>
<p>Gallery & café Pedalo(ペダロ)</p> <p>営業時間：10時30分～16時 定休日：日/祝 第2・4土</p> <p>サイン</p> <p>販売内容：カフェ・ホットドッグ・アート雑貨など 最寄駅：京王バス「染地通り」バス停徒歩3分 その他：白いのぼりが目印</p>	<p>染地 3-1-946</p>	<p>空と大地と</p> <p>営業時間：10時30分～15時 (ランチ11時30分～14時) 定休日：日</p> <p>サイン</p> <p>販売内容：カフェ・ランチ・物販 最寄駅：つつじヶ丘駅徒歩5分 その他：ミニストップの近く、白い看板が目印</p>	<p>東つつじヶ丘 2-27-1</p>

※感染防止対策のためマスク着用のうえ、少人数での来店にご協力ください。

※新型コロナウイルス感染状況によって、各店舗の営業時間・定休日に変更となる場合もあります。

法人化50周年記念事業

調布社協は、本年10月2日に社会福祉法人となって50周年を迎えました。これもひとえに、みなさんのご理解・ご支援の賜物と心より感謝申し上げます。これを記念して、様々な取組を行っています。

問 総務係

記念ロゴを作成

ふくしの窓をはじめ、様々な事業のチラシやポスター、広報紙などで活用しています。



記念誌を発行

これまでの歩みを振り返るとともに、今後の展望をまとめました。50年間の歴史のほか、座談会や50人の方々のメッセージなどを掲載しています。



PR動画を制作

調布社協がめざしていること、取り組んでいることを動画で紹介しています。



記念座談会を開催

記念誌に一部を抜粋して掲載しています。また、動画をYouTubeで公開しています。



ホームページを全面リニューアル

スマホ対応となり、より見やすくなりました。これからも調布社協の取組や福祉の情報をわかりやすくお届けします。



記念式典は来年度に延期

新型コロナウイルスの影響で延期になりました。来年度、下記の日程で開催予定です。
日 令和4年10月5日(水) 時間未定
所 グリーンホール大ホール

記念誌やPR動画はHPでご覧いただけます。



◀HPはこちら

Vol. 27

地域福祉コーディネーター・地域支え合い推進員コラム



ながつか
長束
第三・石原・
飛田給小学校地域

4月より第三・石原・飛田給小学校地域担当となりました長束です。

今回は、富士見町にある児童養護施設「調布学園・第二調布学園」内に今月設立された「地域交流棟」について紹介します。

この棟は地域に住む様々な人たちが、新たな交流の場として活用していただくことを目的に建てられました。現在、この地域交流棟をどのように地域の方たちが活用できるかという打ち合わせが行われているところです。「〇〇のように使えないか」「〇〇の代わりにならないか」「〇〇の可能性もある」など様々なアイデアが集まっています。

私は地域福祉コーディネーターとして、この地域交流棟をきっかけに、地域と児童福祉施設がこれまで以上に強く結びついたら嬉しく思います。地域交流棟を活用した取組に興味のある方は、ぜひ長束までお問い合わせください！どうぞよろしくお願いいたします。



生活上の悩みや困りごと、気になることについてのご相談をお受けしています。お気軽にご連絡ください。 問 地域福祉係(地域支援担当)

調布のまちのリレーコラム Vol.44



「2021年度えんがわファンド(※)」助成先団体 あおい発達障害当事者会



発達障がいのある大人たちが穏やかに雑談する会を中心に、「女子会」「中高年の会」「グレーゾーンの会」「リカバリーの学校」「ゲシュタルト療法」「ゆったり対話する当事者会」「ひきこもり会」「カサンドラ症候群の会」を開催しています。また、ソーシャルスキルトレーニング(SST)もレクリエーションを通じて楽しみながら行っています。



「自分と似ている特性の人の具体的な対処方法や体験談を聞いた」、「参加して心が和んだ、来て知っている顔を見て安心した」、「ちょっとした日頃の話が聞けたり話せたりしてよかった」と思える、温かく穏やかな居場所です。ここで共通点のある仲間と話し、気持ちを共有し、共感しあうことで、各々の特性で日々疲れている気持ちをほぐし、人生を楽しもうと頑張る人が活力を養ってほしいと思います。

▲「えんがわファンド」を活用して製作した活動冊子

ソーシャルスキルトレーニング(SST)とは
社会生活技能訓練のこと

問 市民活動支援センター

(※)「えんがわファンド」とは
調布のまちが暮らしやすくなるための活動や、社会課題解決のための活動、先進的な活動をしているボランティアグループや市民活動団体などを支援する事業で、その原資は市民のみなさんからの寄付で成り立っています。

ちょビットギャラリー

「父から息子へ」
(株)寒河江鉄工さん



「書道」
アイビーNさん

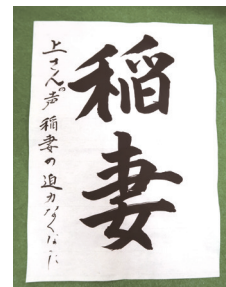

街裏に
巨峰畑の
一区画
多摩川
菅貞夫さん

掲載する作品(写真、絵画、俳句など…)は常時募集しています。

応募先 調布市小島町2-47-1 調布市社会福祉協議会
総務係 ふくしの窓担当 ☐ soumu@ccsw.or.jp

社協の各係のお問い合わせ電話番号は、8面をご確認ください。

イベントカレンダー

12月	11 (土)	15:15~	骨盤調整とやさしいヨガの会 (菊野台地域福祉センター) (¥) ⇒7面へ
	休	12 (日)	③ 10:00~ 青春わくわくクラブ~体も心もリフレッシュ~ (¥)
	13 (月)	10:00 / 13:00	土曜ドルチェ「冬の作品展2021」(18日まで) (ド)
	14 (火)		
	15 (水)	14:00~	ひだまりサロン「なんてったってクラシック」(染地地域福祉センター)
	16 (木)		
	17 (金)	9:30 / 10:30 / 11:30	障害年金個別相談会 (ド)
	18 (土)		
	休	19 (日)	⑥ 10:00~ フレイル予防のおんがく広場 (西部地域福祉センター) (¥) 10:30~ ひだまりサロン「ハッピーマニア (ZUMBA®)」 (菊野台地域福祉センター) ※保育あり (¥)
	20 (月)		
21 (火)			
22 (水)			
23 (木)			
24 (金)			
25 (土)	15:15~	骨盤調整とやさしいヨガの会 (菊野台地域福祉センター) (¥) ⇒7面へ	
26 (日)	⑦ 14:00~	ひきこもり UX 女子会	
27 (月)			
28 (火)			
休	29 (水)		
休	30 (木)		
休	31 (金)		
1月	休	1 (土)	元旦
	休	2 (日)	
	休	3 (月)	
	4 (火)		
	5 (水)	14:00 / 15:00	司法書士による無料相談会
	6 (木)	13:30~	障がいのある方のための「簡単体操教室」 (ド)
	7 (金)		
	8 (土)	10:00~	絵手紙 ももの会 (染地地域福祉センター) (¥) 15:15~ 骨盤調整とやさしいヨガの会 (菊野台地域福祉センター) (¥) ⇒7面へ
	9 (日)	③ 10:00~	青春わくわくクラブ~体も心もリフレッシュ~ (¥)



新型コロナウイルス感染症に関するお知らせ

- ▶各事業などにご参加いただく際は、手指の消毒やマスク着用などの感染防止対策をお願いします。
- ▶状況によっては、各事業など中止または延期する場合があります。



詳しくは社協HPをご覧ください。お問い合せください。



社協HPはこちら

5 福祉のしごと相談・面接会

市内の高齢者、障がい者、児童分野の福祉施設・事業所の採用担当者と直接お話できます。

- 日 11月20日(土) 14時~16時
- 所 ところの健康支援センター 2階
- 対 調布で働きたい方、福祉の仕事に興味のある方。資格の有無は問いません。



問 福祉人材育成センター
☎ 042-452-8180 または HP

HPはこちら

6 フレイル予防のおんがく広場

歌と音楽に合わせた体操で高齢者の健康増進のための音楽療法です。

- 日 11月21日、12月19日どちらも(日) 10時~11時
- 所 西部地域福祉センター
- 対 どなたでも 定 10人
- 費 300円 (お釣りのないようにお持ちください)
- 他 10人を超えた場合は、先着順に1部10時から、2部11時から各回50分ずつ行います。
- 問 原 真理子 (日本音楽療法学会認定音楽療法士)
☎ 090-4208-8688

フレイルとは
加齢とともに運動機能や認知機能が低下してきた状態のこと

7 ひきこもりUX女子会

ひきこもり状態にあたり、対人関係の難しさを感じているなど、さまざまな生きづらさを抱えている女性自認の方を対象に当事者会を開催します。

- 内 ひきこもり経験者の体験談、当事者・経験者のみのグループトークなど
- 日 12月26日(日) 14時~16時30分
- 所 総合福祉センター 2階
- 他 保育あり、途中入退室可
詳しくは右記2次元コードよりご覧ください。
- 問 地域福祉係(地域支援担当)
☎ 042-481-7693



詳細はこちら

UXとは
Unique eXperience (ユニーク・エクスペリエンス) = 固有の体験のこと

社協のおまつり情報について

新型コロナウイルス感染拡大の状況を受け、例年各地域で実施されているおまつりが中止または内容検討中となっています。詳細は、社協HPなどで順次ご案内します。

市内イベントなどで掲載
ご希望の方は総務係まで。

受付期間

1月号 11月1日~15日
3月号 1月4日~14日

凡例		日	所
内	⇒内容	⇒日時	⇒会場・場所
対	⇒対象	定	⇒定員
講	⇒講師	主	⇒主催
申	⇒申込み	共	⇒共催
備	⇒備考	縮	⇒締切
		問	⇒問合せ
		他	⇒その他
		HP	⇒ホームページ

1 ボランティアガイダンス ～あなたの想いを地域の力に！～

これからボランティア活動を始めたい方、地域での仲間づくりをしたい方など、関心があればどなたでも参加できます(新型コロナウイルス感染拡大防止のため事前申込をお願いします)。

日 11月11日(木) 14時～15時
所 染地地域福祉センター
申問 染地コーナー(担当:渡邊)
☎ 042-481-3790(火～土)

日 12月9日(木) 14時～15時
所 富士見地域福祉センター
申問 富士見コーナー(担当:岡澤)
☎ 042-481-8719(火・木・土)



2 コロナ禍における高齢者の見守り ～見守りサポーター「みまもりさん」養成講座～

ご近所さんやお知りあい「生活が大変そう」「物忘れが増えている」など、心配な高齢者はいませんか。コロナ禍で人づき合いが減っている今、見守り、気にかけてくれる地域づくりのために一緒に学びを深めましょう。

日 11月13日(土) 14時～15時30分
所 染地地域福祉センター
対 どなたでも 定 20人
申問 地域包括支援センターときわぎ国領
☎ 050-5540-0860
✉ houkatsu@tokiwagi.org

3 青春わくわくクラブ ～体も心もリフレッシュ～

昭和の歌謡曲に合わせてリズム体操、座ったままできる簡単筋トレなど行います。また、エッセンシャルオイルを使って心のケアも行います。

日 ①11月14日、28日、12月12日、令和4年1月9日
いずれも(日) 10時～11時30分
②12月4日(土) 14時～15時30分
所 染地地域福祉センター 第1・2集会室
対 概ね65才以上の方 定 各13人
費 参加費500円 ※1回の参加も可
講 羽田 由香氏
(介護福祉士・フィットネスインストラクター)
申問 染地コーナー(担当:渡邊)
☎ 042-481-3790(火～土)

4 障害年金セミナー&個別相談会

社会保険労務士が、障害年金に関する相談を丁寧にお受けします。

日 11月19日(金)
障害年金セミナー/9時30分～10時45分
個別相談会/①11時～11時45分
②11時45分～12時30分

所 総合福祉センター4階
定 障害年金セミナー/12人
個別相談会/①②各回申込順3組
講 障害年金サポート調布 井上 真理子氏(セミナー)
締 障害年金セミナー/11月18日(木)
個別相談会/11月15日(月)
申問 障がい者支援係(ドルチェ)
☎ 042-490-6675 FAX042-444-6606
✉ dolce@ccsw.or.jp

2021~2022

11月10日～1月9日

ちようふ

※10月18日時点の情報です

11月

- 10(水) 13:30～ シニアが絵本を楽しむ会(染地地域福祉センター)
14:00 / 15:00 司法書士による無料相談会
- 11(木) ① 14:00～ ボランティアガイダンス(染地地域福祉センター)
- 12(金)
- 13(土) ② 14:00～ コロナ禍における高齢者の見守り
～見守りサポーター「みまもりさん」養成講座～
15:15～ 骨盤調整とやさしいヨガの会(菊野台地域福祉センター) ¥⇒7面へ
- 14(日) ③ 10:00～ 青春わくわくクラブ～体も心もリフレッシュ～ ¥
- 15(月)
- 16(火)
- 17(水) 14:00～ ひだまりサロン「なんてったってクラシック」(染地地域福祉センター)
- 18(木)
- 19(金) ④ 9:30～ 障害年金セミナー&個別相談会 ト
- 20(土) ⑤ 14:00～ 福祉のしごと相談・面接会
- 休 21(日) ⑥ 10:00～ フレイル予防のおんがく広場(西部地域福祉センター) ¥
10:30～ ひだまりサロン「ハッピーマニア(ZUMBA®)」
(菊野台地域福祉センター) ※保育あり ¥

- 22(月)
- 休 23(火) 勤労感謝の日
- 24(水)
- 25(木)
- 26(金)
- 27(土) 15:15～ 骨盤調整とやさしいヨガの会(菊野台地域福祉センター) ¥⇒7面へ
- 28(日) ③ 10:00～ 青春わくわくクラブ～体も心もリフレッシュ～ ¥
- 29(月)
- 30(火)

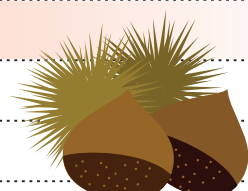

12月

- 1(水) 14:00 / 15:00 司法書士による無料相談会
- 2(木) 13:30～ 障がいのある方のための「簡身体操教室」 ト
- 3(金) 13:00～ 障がいのある方のためのパソコン講習会「タッチタイピングから時短ワザまで～今だから文字入力～」 ト ¥
- 4(土) ③ 14:00～ 青春わくわくクラブ～体も心もリフレッシュ～ ¥
- 5(日)
- 6(月) 13:30～ 中途視覚障がい者サロン「月曜ippoアイ」 ト
- 7(火)
- 8(水) 13:30～ シニアが絵本を楽しむ会(染地地域福祉センター)
- 9(木) ① 14:00～ ボランティアガイダンス(富士見地域福祉センター)
- 10(金) 13:00～ 障がいのある方のためのパソコン講習会「タッチタイピングから時短ワザまで～今だから文字入力～」 ト ¥

調布市福祉人材育成センター



ちよびっと
読んでみよう!!

気になる情報をチェック!!

受講生募集のお知らせ

① 行動援護従業者養成研修課程 (通学)

知的障がいまたは精神障がいにより、行動に困難があり、日常的に介護が必要な方の支援を行うために必要な知識・技法を修得するための養成研修です。

- 日** 12月10日(金)、11日(土)、14日(火)、15日(水)
- 所** こころの健康支援センター本館 2階 健康活動室A B
- 対** ①市内在住、在勤または在学で69歳(令和4年3月末時点)までの方
②市内の行動援護事業所や障害福祉サービス事業所で実働が確定している、既に実働している、もしくは希望する方
③全日程に参加でき、学則に同意する方
- 費** 2,000円(受講料、税込)
※期日までに指定口座に振込
- 定** 24人(選考あり) **締** 11月24日(水)

② 視覚障がい者ガイドヘルパー養成研修 ～同行援護従業者養成研修 【一般課程・応用課程】(通学形式)～

視覚障がい者の余暇活動や社会参加などの外出支援を担うガイドヘルパーの養成研修です。

- 日** 一般課程：令和4年1月12日(水)～15日(土)
応用課程：令和4年1月21日(金)、22日(土)
- 所** こころの健康支援センター別館 2階 研修室他
- 対** ①市内在住、在勤または在学で65歳(令和4年3月末時点)までの方
②ガイドヘルパーとして実働できる、もしくは希望する方
③一般課程と応用課程通して全日程に参加でき、学則に同意する方
- 費** 2,640円(テキスト代、税込)※期日までに指定口座に振込
- 定** 16人(選考あり) **申** 11月24日(水)～12月15日(水)

～申込方法～

申込書(福祉人材育成センター、総合福祉センターおよび市民活動支援センターで配付。福祉人材育成センターHPからも印刷可)に必要事項を記入し、本人が福祉人材育成センターに持参。健康保険証、運転免許証などで本人確認いたします。受付時間：9時～16時30分

問 ☎ 042-452-8180
(月～金 9時～17時) HPはこちら
FAX 042-444-3376



こころの健康支援センター

調布市こころの健康支援センター就労講演会 「精神障がい・発達障がいのある方が企業で働くために」 オンデマンド配信(録画配信)

障がいのある方が企業で働くために大切なこと、企業が取り組んでいること、支援機関の関わり方などを知ることができる講演会です。

- 配信期間** 12月1日(水)～24日(金)
- 内** 第1部 <基調講演>小林 仁志氏
(いなげやウィング管理運営部部长兼事業推進部部长)
店舗で働いているメンバーの体験談
第2部 当事者による体験談、就労支援室ライズの紹介
- 対** 障がい者雇用に関心のある方
- 定** なし **費** 無料
- 申** 11月30日(火)までに右記2次元コード
またはこころの健康支援センターHPより申込
<https://kokoro.chofu-city.jp/>



申込フォームは
こちら

☆CoCoDeCo2021☆

～みんなでつなげるこころの灯(あかり)～

こんな時だからこそ、少しでも地域のつながりを感じることを目的として、当センター利用者、地域の団体、子ども達などからいただいたメッセージをデコレーションして、ライトアップを行います。

- 日** 12月20日(月)～27日(月)(8日間)
※ライトアップは17時～21時の予定
- 所** こころの健康支援センター
- 問** ☎042-490-8166



昨年の様子

地域福祉係



受験生チャレンジ支援貸付

中学3年生・高校3年生の進学を応援します

一定所得以下の世帯の子どもへの支援を目的に塾代と受験料の貸付を行います。詳細はお問い合わせいただくか、社協HPをご覧ください。

中学 3年生	塾代	限度200,000円	令和3年4月～令和4年3月までの期間
	受験料	限度 27,400円	1回あたり23,000円が上限で4回分まで
高校 3年生	塾代	限度200,000円	令和3年4月～令和4年3月までの期間
	受験料	限度 80,000円	1回あたりの上限金額、回数制限なし

両貸付金共通

- 無利子の貸付です。
- 連帯保証人が原則1人必要です(連帯保証人にも要件があります)。
- 貸付対象となる学校に入学されると、申請により返済が免除になります。
- 令和4年1月末までに申し込みください。

問 ☎042-481-7693

総務係

歳末たすけあい運動がはじまります

今年も12月1日から、自治会などをはじめ、多くの方々のご協力のもと、募金運動をすすめてまいります。オンラインにても募金を受け付けています。下記2次元コードをご覧ください。

運動実施期間 **12月1日～31日**

募金受付は令和4年1月末までとなります。

昨年度募金実績総額 **4,637,395円**



困りごとの相談、ハンディキャップ事業、1人暮らしの高齢者を見守る訪問など市内の地域福祉に役立てています。

受付窓口など、詳細は総務係までお問い合わせください。また郵便振替もご利用いただけますので、ご希望の方はご連絡ください。この募金は、税制上の優遇措置が受けられます。 問 ☎042-481-7617

新型コロナウイルス感染症の影響により、中止・延期・変更する場合があります。詳しくは、各担当までお問い合わせください。

伝言板

パソコンクラブ会員募集

＊パソコン・タブレット・スマホの使い方を楽しく一緒に学びましょう！

- 内** パソコンやスマホが上手く使えない、話題の機能を使ってみたいなど、ご相談を受け一緒に勉強しています。
- 日** 毎週木曜 13時30分～16時(見学可)
- 所** 市民活動支援センター活動スペース はばたき
- 対** パソコン、タブレット、スマホの操作を学びたい方
- 費** 入会金 1,500円、年会費 5,000円
- 問** 調布パソコンサークル パソまるクラブ
☎070-3789-9682 (平日 10時～17時)



骨盤調整とやさしいヨガの会

＊身体と心を整えて、毎日の暮らしを気持ちよく！

- 内** 骨盤を中心に身体の歪みを自分で整えていくセルフ整体プログラムです。
- 日** 第2・4土曜 15時15分～16時30分
- 所** 菊野台地域福祉センター 大集会室
- 対** 概ね60歳以上で、医師による運動制限のない方
- 費** 各回500円
- 講** 北館 郁子氏 **定** 各回10人(申込順)
- 備** 持物/ヨガマット(大きいバスタオルでも可)、タオル、水
- 問** 菊野台コーナー(担当:青木)
☎042-481-6500(火・木・土)



スマホの困った!!を お手伝いしてくださる方を大募集

＊かけられない! 出られない! 文字入力ができない! そんな困りごとが多いんです。

- 内** スマホのちょっとした操作のご相談を聞いて、解決のお手伝いをして下さる方を募集しています。
- 日** 火・木・土曜のいずれかでご協力いただける方(月1回でも可)
- 所** 菊野台地域福祉センター
- 問** 菊野台コーナー(担当:青木) ☎042-481-6500(火・木・土)

「童謡を歌う会」メンバー募集

- ＊歌の好きな男性も歓迎! 発声の指導もあります。
- 内** コロナ禍だからこそ元気でいたい、歌う喜びを一緒に体感しましょう。
- 日** 11月13日(土)、12月11日(土)
※毎月第2土曜 10時～12時
- 所** 緑ヶ丘地域福祉センター **対** どなたでも **費** 200円
- 備** 新型コロナウイルス感染防止のため、定員を設けています。下記まで事前申込をお願いします。
- 問** 緑ヶ丘コーナー(担当:折原) ☎03-3326-4088(火・木・土)

送迎ボランティア募集

＊特別支援学校に通う小学2年生男児を送迎するボランティアです。

内

曜日・場所・時間	移動	送迎内容
月～金曜日 自宅お迎え 8時30分頃	徒歩	自宅 ⇒ 調布特別支援学校 (小島町) (調布ヶ丘1-1-2) ※1回10分程度

備 週1回でも可

初回は職員が同行し、体験から始めます。

＊知的障害者援護施設「なごみ」を利用する男性(20代)を送迎するボランティアです。

内

曜日・場所・時間	移動	送迎内容
① 土・日・祝日 自宅お迎え 9時～10時	天候などにより、バス・電車・タクシーを利用	自宅 ⇒ 知的障害者援護施設 (布田4丁目) (西町290番地4) ※1回30分程度
② 土・日・祝日 施設お迎え 16時～17時		知的障害者援護施設 ⇒ 自宅 (西町290番地4) (布田4丁目) ※1回30分程度

備 ①②どちらかでも、月1回でも可

初回は職員が同行し、体験から始めます。

問 小島町コーナー(担当:浅見・佐藤) ☎042-481-7695

「小さな手」ボランティア募集

- 内** ご寄付いただいたタオルを裁縫し、特別養護老人ホームなどの高齢者施設で使用する清拭用タオルを作るボランティアです。
- 日** 月2回 第1・第3火曜 10時～11時30分
- 所** 染地地域福祉センター ボランティア室
- 対** ご興味のある方ならどなたでも
- 備** 活動場所へのご参加が難しい場合は、ご自宅に持ち帰って縫うこともできます。
- 問** 染地コーナー(担当:渡邊)
☎042-481-3790

「未使用タオル」のご寄付も大募集

- ＊タオルは清拭のほか、子どもが安全に遊ぶための消毒用のウエスなどに姿を変え、多様な施設で活用されます。
- 問** 市民活動支援センター ☎042-443-1220
菊野台コーナー ☎042-481-6500(火・木・土)
小島町コーナー ☎042-481-7695(月～金)
染地コーナー ☎042-481-3790(火～土)
西部コーナー ☎042-426-4335(火～土)
富士見コーナー ☎042-481-8719(火・木・土)
緑ヶ丘コーナー ☎03-3326-4088(火・木・土)



この他にもボランティア募集があります。詳しくはお問い合わせください。 **問** 市民活動支援センター

同クラブの
継続した福祉
事業として、
空気殺菌器を
ご寄贈いた
きました。
社協の各事
業で、活動ス
ペースの空気
清浄に大活躍
しています。



渡邊会長(左から3人目)と
会員のみなさん

東京調布むらさき
ロータリークラブ様より
ご寄付をいただきました

ありがとうございます

調布の福祉活動推進のため
大切に使用させていただきます。

問 総務係

ご寄付

(7/16 ~ 9/15 敬称略 50 音順)

名前	金額 (円)	内容
安藤 禎英	300,000	希望の家へ
株式会社 寒河江鉄工	4,740	
こだま友の会 (シニアクラブ)	3,071	1 円玉募金として
昭和 52・53 年度調布市消防団分団長会	19,442	
田近 紀久子	30,000	
田中 宏亮	1,000	こころの健康支援センターへ
田中 宏亮	430	
平田 清隆	14,713	
匿名 3 件	3,154	
合計 11 件	376,550	
東京調布むらさきロータリークラブ/室内空気殺菌器フィリップス UV-C (100,000 円相当)		

しあわせ・福祉・はこび箱 (募金箱)

(7/16 ~ 9/15 敬称略 50 音順)

設置店	金額 (円)	設置店	金額 (円)
朝寿し 柴崎店 (菊野台)	8,744	神代湯 (菊野台)	963
オレンジ整骨院 布田本院 (布田)	1,377	スガノ美容室 (東つつじヶ丘)	8,008
株式会社 飛鳥書店 (西つつじヶ丘)	1,233	中国料理渝園 (布田)	16,712
株式会社サンクグリーン 国領北口店 (国領町)	641	調布駅前パソコン教室 (布田)	366
株式会社サンクグリーン 品川道店 (上石原)	549	ティーズ (西つつじヶ丘)	3,921
株式会社サンクグリーン 柴崎北口店 (菊野台)	712	東宝調布スポーツパーク (多摩川)	151
株式会社サンクグリーン つつじヶ丘南口店 (東つつじヶ丘)	338	鳥清 (菊野台)	238
株式会社サンクグリーン 天神通り店 (布田)	679	パチンコ 調布センター (菊野台)	1,683
株式会社サンクグリーン 飛田給駅前店 (飛田給)	628	ヘアクラフト ココロ (西つつじヶ丘)	479
株式会社サンクグリーン 西調布南口店 (上石原)	441	ポルト・ディ・マーレ (国領町)	30,503
株式会社サンクグリーン 布田店 (布田)	152	矢野歯科医院 (布田)	90
株式会社サンクグリーン 本社 (上石原)	29,343	有限会社 小山田商店 (西つつじヶ丘)	106
株式会社 三和商事 (菊野台)	18,885	有限会社 ユタカ薬局 (布田)	21
株式会社 山田屋本店 (布田)	4,484	ワールドスポーツ (菊野台)	266
カラオケサロン響 (菊野台)	4	社協 1・2 階カウンター (小島町)	3,369
玄海亭 (布田)	12,281	匿名 6 件	2,609
祥 美容室 (八雲台)	1,445	合計 38 件	151,421

第 33 回調布市福祉大会は 中止となりました

10月1日に式典を開催予定でしたが、新型コロナウイルス感染症の感染拡大防止のため、残念ながら中止となりました。

永年事業にご協力いただいている方々へは、表彰状・感謝状を個別にお届けしました。

問 総務係

赤い羽根共同募金

募集中

今年も多くの方に募金にご協力いただき、ありがとうございます。寄せられた募金は、市内の福祉施設や団体の自立支援のための活動や、環境整備などに活用されます。

来年3月末まで受け付けていますので、引き続きみなさんのご協力をよろしくお願ひします。



今年度より、
オンラインでも
募金ができるよ
うになりました!



詳しくはこちら

家庭の安全 お守りします



電気設備 エアコン工事 電化製品全般
公益社団法人 全関東電気工事協会
障害者支援住宅設備工事委託業者

(株)葉月商会

〒182-0012

TEL: 042-486-5211

東京都調布市深大寺東町5-2-2

http://www.hazuki.co.jp/



大家さんへ
ごみ集積所の清掃・消臭
収集されないごみの片付け
エントランスの清掃などなど
リーズナブルでスピーディ。私たちにお任せください。
管理人代行サービス 検索

(有)管理人代行サービス

調布市上石原1-47-27

Tel.042-482-2200

限りある資源を大切に。リサイクルをめざして

- ◆ 家電リサイクル...冷蔵庫・テレビ・洗濯機・エアコンのみ持込みもOK
- ◆ 蛍光灯も廃棄処分だけでなく仕分け・リサイクルし、再び資源として利用することをシステム化
- ◆ 2輪バイク廃棄するもの持込みのみOK

株式会社 調布清掃

ISO9001 認証取得



本社 〒182-0012 調布市深大寺東町5-8-1

www.chofu-seiso.co.jp

TEL:042-485-1166

FAX:042-485-1809

〈調布社協お問い合わせ先〉

総合福祉センター (小島町 2-47-1)
総務係・地域福祉係・障がい者支援係・通所介護サービス係・ちょうふ地域福祉権利擁護センター
代表 ☎ 042-481-7693
FAX) 042-481-5115・6611

希望の家
◆ 調布市希望の家 (富士見町 2-16-33)
☎ 042-481-7700 FAX) 042-481-3480
◆ 調布市希望の家分場 (入間町 1-13-2)
☎ 03-3305-7737 FAX) 03-3305-8235
◆ 希望の家深大寺 (深大寺北町 5-6-1)
☎ 042-426-8577 FAX) 042-426-8578

調布市こころの健康支援センター (布田 5-46-1)
☎ 042-490-8166 FAX) 042-490-8167

調布市福祉人材育成センター (調布市こころの健康支援センター内)
☎ 042-452-8180 FAX) 042-444-3376

市民活動支援センター (国領町 2-5-15 市民プラザあくろす 2 階)
☎ 042-443-1220 FAX) 042-443-1221
◆ 小島町コーナー ☎ 042-481-7695 FAX) 042-481-6611
◆ 菊野台コーナー ☎ FAX) 042-481-6500 (火・木・土)
◆ 緑ヶ丘コーナー ☎ FAX) 03-3326-4088 (火・木・土)
◆ 染地コーナー ☎ FAX) 042-481-3790 (火～土)
◆ 富士見コーナー ☎ FAX) 042-481-8719 (火・木・土)
◆ 西部コーナー ☎ FAX) 042-426-4335 (火～土)
◆ 野ヶ谷の郷 ☎ FAX) 042-481-1838 (火・木・土)

～生活の中での悩みごとや
心配ごとなど、お気軽に
ご相談ください～

ふれあい福祉相談 富士見・染地・菊野台・緑ヶ丘地域福祉センター (毎週水曜日 10 時～15 時)
西部地域福祉センター (毎週月曜日 10 時～15 時※第 4 月曜は休み)

電話相談 月曜日～金曜日 13 時～16 時/専用電話 ☎ 042-481-5111

私たちは、調布の地域福祉を応援しています。

～広告募集中～

家族葬のご相談はこちらまで
2021年 11月13日 開業
国領総合斎場 調布総合斎場
つたえたい大切なこと お問い合わせ 調布営業所
くらいの友 042-487-8765

全力で、何も起きない一日を。「京王設備サービス」
ビル総合管理事業 鉄道施設管理業務 総合設備工事
株式会社 京王設備サービス
TEL 03-5456-8710 (大代表)
http://www.keio-setsubi.co.jp

水もれストッパー
調布管工土木事業協同組合
調布市富士見町1-20-6
TEL 042-487-3591

公益社団法人 調布市シルバー人材センター
地域の仕事と暮らしをサポート
会員募集中
オンライン入会受付中 | ☎ 042-487-9375