

調布社協だより

いつまでも住みつげたいと思うまちづくりをめざして

ふくしの窓

～今号の主な記事～

令和2年度 事業報告・決算	3
[地域福祉ファシリテーター養成講座] 受講者募集	6

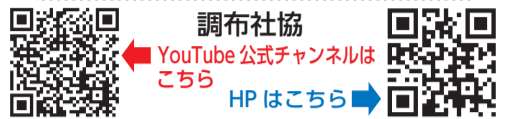

発行 社会福祉法人 調布市社会福祉協議会 TEL.042-481-7693 FAX.042-481-6611・5115 http://www.ccs.w.or.jp 〒182-0026 東京都調布市小島町 2-47-1



地域の拠点でもある「野ヶ谷の郷(のがやのさと)」。この日は「こどもフードパントリー調布」による子育て世帯への食品配付場所として活用されました。(写真下)



みなさんに、よりわかりやすく、親しみを持っていただけるよう、調布社協会費に愛称をつけました!



調布の福祉を支える ちょビット協力金募集 (調布社協会費)

“誰もがいつまでも
住みつげたいと思うまちに”

調布社協は、そんな思いを持った人や団体とともに、住民同士の支え合いやつながりづくりの活動を推進しています。

ちょビット協力金(調布社協会費)は、地域での様々な福祉活動の充実のために活用されます。



ひだまりサロン「けやきぶんこ」



ひだまりサロン「サロンド・わきあいあい」

詳しくは2面へ

02 東京		払込取扱票		通常払込料金 加入者負担							
口座記号番号				金額							
001909583840				千 百 十 万 千 百 十 円							
加入者名 社会福祉法人 調布市社会福祉協議会			料金	備考							
* 令和3年度 社会福祉法人調布市社会福祉協議会ちょビット協力金(会費)											
<table border="1"> <tr><td colspan="2">会員の種類と協力金(年度額)</td></tr> <tr><td>賛助会員(個人)</td><td>500円以上</td></tr> <tr><td>賛助会員(団体)</td><td>5,000円以上</td></tr> </table>						会員の種類と協力金(年度額)		賛助会員(個人)	500円以上	賛助会員(団体)	5,000円以上
会員の種類と協力金(年度額)											
賛助会員(個人)	500円以上										
賛助会員(団体)	5,000円以上										
※500円よりこの用紙をご利用できます											
ご依頼人 おとなえ様 (電話番号)			日附印								

振替払込請求書兼受領証	
口座番号 001909583840	
加入者名 社会福祉法人 調布市社会福祉協議会	
金額 千 百 十 万 千 百 十 円	
ご依頼人 おとなえ様	
料 金	
備考	



調布市立神代中学校 11組 「エコバッグ」

今号の掲載情報は
6月17日時点の情報です。

みなさんの
協力金は

「誰もがいつまでも住みつづけたいと思うまち」を めざした地域の福祉活動に活用されます

のがや さと 野ヶ谷の郷

商店街の空き店舗を活用した地域の方々の交流の拠点
(深大寺東町 6-27-3) です。

平成 16 年(2004 年)の開設以来、「であい・ふれあい・
支えあい」を合言葉に、ボランティアが地域に寄り添い
運営しています。

週 3 日(火・木・土曜日)は誰でもふらっと立ち寄れる
居場所として、他の曜日は様々なグループの活動場所
として、地域へ元気を届けています。



詳しくはこちら

ひだまりサロン

地域で誰も孤立しないよう、交流の場づくりを進めて
います。

活動内容はお茶やおしゃべりの他、体操、園芸、子育
てや介護者の支援など、多岐にわたっています。

コロナ禍でも人とのつながりを絶やさないため、令和
2 年度は市内 93 か所で、延べ 1,031 回開催され、延べ
11,067 人が参加しました。



詳しくはこちら

ひだまりサロン「ハッピーマニア(ZUMBA®)」

その他、世代間交流の活動「小地域交流事業」や「第 5 次調布市地域福祉活動計画」の推進などに活用されます。

調布社協の会員制度は、令和 3 年度から変わりました！

①愛称をつけました

「ちょビット協力金」の
名前には、「誰もがいつま
でも住みつづけたいと思
うまちを、みんなで少し
ずつ協力し合ってつくる」
という思いが込められて
います。

②会員区分を整理しました

【昨年度まで】

- ・個人会員
- ・賛助会員
- ・団体会員
- ・特別賛助会員
- ・協力会員
- ・活動会員



【今年度から】

- ・賛助会員
個人 500 円以上
団体 5,000 円以上
- ・協力会員
個人・団体とも上記
金額未満

③寄付金控除の対象になりました

個人の方は所得税(寄附金
控除/税額控除)、法人の方は
損金算入の対象です。

詳細は、お住まいの地域の
税務署までお問い合わせくだ
さい。



問 総務係

ちょビット協力金(会費)の納入方法は？

①インターネットで

オンラインクレジット決済システムにおいて、クレジットカード(VISA、Master)でお支払いいただけます。
右記の2次元コードを読み込んでください。



②郵便局で

本紙添付の「払込取扱票(500円より
ご利用できます)」にご記入のうえ、
郵便局でお振込みください。
振込手数料はかかりません。

③調布社協窓口で

下記の窓口に直接お持ちください。

総合福祉センター(小島町2-47-1)

市民活動支援センター(国領町2-5-15)

こころの健康支援センター(布田5-46-1)

希望の家(富士見町2-16-33)

希望の家分場(入間町1-13-2)

希望の家深大寺(深大寺北町5-6-1)

※市役所福祉総務課、神代出張所でも
受け付けています。

※受付は、平日9時~17時となります。

※各施設には休館日があります。

詳細はお問い合わせください。

(ご注意)

- ・この用紙は機械で処理しますので、金額を記入する際は、枠内にはっきりと記入してください。また、本票を汚したり、折り曲げたりしないでください。
- ・この用紙は、ゆうちょ銀行又は郵便局の払込機能付き ATM でもご利用いただけます。
- ・この払込書を、ゆうちょ銀行又は郵便局の渉外員にお預けになる場合は、引換えに預り証を必ずお受け取りください。
- ・ご依頼人様からご提出いただきました払込書に記載されたおとこと、おなまえ等は、加入者様に通知されます。
- ・この受領証は、払込みの証書となるものですから大切に保管してください。

収入印紙
5万円以上
貼付

印

<協力金納入のお願い>

~お寄せいただいた協力金は、
地域での支え合いやつながりづくりの活動に役立てられます~

<活動例>

- ◆ 住民同士が交流する場「ひだまりサロン」
- ◆ 子どもから高齢者までが集う世代間交流の活動「小地域交流事業」
- ◆ 住民が運営する地域の居場所「野ヶ谷の郷」 など

※領収証は、振替払込請求書兼受領証をもって、かえさせていただきます。

社会福祉法人 調布市社会福祉協議会

〒182-0026 東京都調布市小島町2-47-1

TEL 042-481-7617 FAX 042-481-6611

※この用紙は、ゆうちょ銀行・郵便局でのお振込にご利用いただけます。
この場所には、何も記載しないでください。

支出 合計 1,176,081,866 円

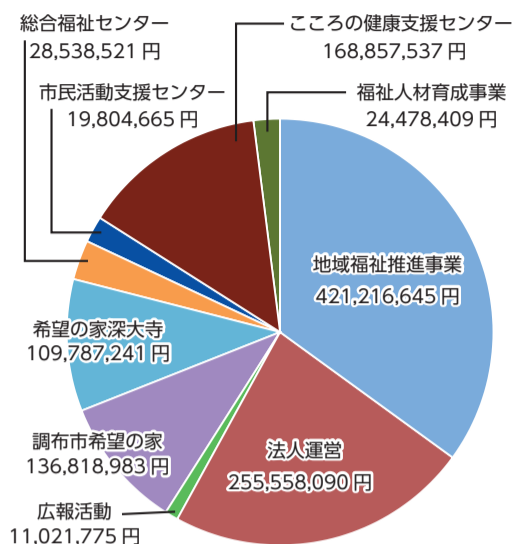

収入

会費収入	4,518,595 円
寄付・募金等	35,367,499 円
事業等収入	115,155,006 円
補助金収入	374,565,711 円
委託金収入	633,002,567 円
その他	32,641,659 円
前年度繰越金	64,354,133 円
合計	1,259,605,170 円

令和2年度 事業報告・決算

1 地域共生社会の実現に向けた相談、連携の強化

地域にあるさまざまな課題に対して、組織を縦割りせず部署を超えた横断的な連携の中で、役割分担をしながら対応しました。経験の浅い職員に対しては、相談力の向上を目指して相談支援研修を実施しました。

2 成年後見制度利用促進における社協の役割

「成年後見制度利用促進基本計画」が策定されたことで、成年後見制度の理解と利用が進むように、気軽に相談ができる市民相談会を開催したほか、担当する職員への研修も実施し、理解、知識の向上に努めました。

3 コロナ禍での法人運営の前進

会費、募金のオンライン納入の仕組み、法人内外との連携のためのウェブ会議環境を整備するなど、ICTの技術を積極的に取り入れました。また、職員プロジェクトを組織し、人材育成のための制度づくりに取り組みました。

4 「活動を止めない」ためのチャレンジ

人と人との交流が制限され、市民活動・ボランティア活動の展開に苦慮する中でも、中長期の運営方針に基づき「活動を止めない」という思いをもって、寄付を募る活動やオンラインを活用した事業の推進にチャレンジしました。

5 新しい取組を取り入れた支援の向上

希望の家3施設をオンラインでつなぎ、利用者同士の交流の機会を持ちました。また、事故手前のヒヤリとした事例や利用者の微笑ましい様子など、小さな発見を職員間で共有し、安全で豊かな支援に生かしました。

6 生活訓練事業の成熟と、きめ細かな就労支援

こころの健康支援センターの生活訓練は事業開始から6年が経ち、必要な方に安定してサービス提供ができるようになりました。就労支援では、就労している方のコロナ禍による生活リズムの崩れを懸念し、電話やメールを駆使して支援しました。

☎ 総務係

Vol.25

地域福祉コーディネーター・地域支え合い推進員コラム



高杉 緑ヶ丘・滝坂小学校地域

4月から担当になりました高杉です。最近、高齢の方から、人との交流不足や社会のデジタル化についていけないといった相談を多くお受けします。そこで「高齢者とIT」をつなぐ第一歩として、「スマホ・インターネットをもっと楽しむ会」を実施しました。今後は、スマホ操作などを参加者同士で気軽に教え合える場をみなさんと作っていきたくです。興味・関心がある方はぜひ高杉までご連絡ください。



佐藤 第三・石原・飛田給小学校地域

4月から担当になりました佐藤です。今回は「コロナに負けない地域活動」を紹介します。みなさん、気軽に誰かと話せる場があれば・・・と思うことはありませんか。武蔵野の森公園では、毎朝のラジオ体操を通して、参加された方がお互いに声を掛け合い自然と交流が生まれています。このような活動に参加したい、または立ち上げたいと思った方の相談をお受けしています。ぜひ佐藤までご連絡ください。



生活上の悩みや困りごと、気になることについてのご相談をお受けしています。お気軽にご連絡ください。 ☎ 地域福祉係(地域支援担当)

調布のまちのリレーコラム Vol.42



「調布市地域福祉活動支援事業(※)」助成先団体 特定非営利活動法人 きもの笑福(わふく)

私たちは、きものを通じて文化教育活動を行う団体です。調布市地域福祉活動支援事業の応援をいただいている「学校教育ゆかた支援プロジェクト」は市内の中学校の家庭科で、教科書から飛び出してゆかたを着る実体験の授業です。



紐を結ぶのはなかなか難しいこと、裾の長いゆかたを着ることで生ずる所作・マナーやたたみ方などを学びます。子どもたちは着ることを通して、歴史や文化と自分を結びつけることを体感し自らの考え方を学びます。また、染や織物にゆかりのある調布の子どもたちには地元愛をもってほしいと思っています。

自分たちの地域を愛する人に育つことは、当事者意識を持って調布と向き合うことであり、より良い地域や福祉のためにはとても大切なことだと思います。グローバル化された今日、新型コロナウイルスの影響がある今だからこそ、自分たちの文化と向き合い日本人としてのアイデンティティを大切にしてほしいとの思いで活動しています。 ☎ wafuku.gr@gmail.com (鎌田)

(※)「調布市地域福祉活動支援事業」とは 市内で地域福祉活動をスタートさせる団体や、新たな活動へのチャレンジを助成金などで応援する事業です。

ちょビット ギャラリー



「Yes we キャンドルチエ」 クローバーのみなさん

深大寺境内の石仏 菊野台 倉田泰信さん



喜びも 又悲しみも 月見草 小島町 片岡 久美子さん

掲載する作品(写真、絵画、俳句など…)は常時募集しています。

☎ 調布市小島町 2-47-1 調布市社会福祉協議会 総務課 ふくしの窓担当 ✉ soumu@ccsw.or.jp

社協の各係のお問い合わせ電話番号は、8面をご確認ください。

イベントカレンダー



新型コロナウイルス感染症に関するお知らせ

▶各事業などにご参加いただく際は、手指の消毒やマスク着用などの感染防止対策をお願いします。
▶状況によっては、各事業など中止または延期する場合があります。

詳しくは社協 HP をご覧いただくか、お問い合わせください。



社協 HP はこちら

8月	10 (火)	
	11 (水)	
	12 (木)	
	13 (金)	
	14 (土)	
	休 15 (日)	10:30～ ひだまりサロン「ハッピーマニア (ZUMBA®)」 (菊野台地域福祉センター) ※保育あり ￥
	16 (月)	
	17 (火)	
	18 (水)	14:00～ ひだまりサロン「なんてったってクラシック」(染地地域福祉センター)
	19 (木)	
	20 (金)	⑥ 9:30/10:30/11:30 障害年金個別相談会 ド ③ 14:00～ ボランティアガイダンス (西部地域福祉センター)
	21 (土)	10:00～/13:00～ 土曜ドルチェ「夏の作品展2021」(26日まで) ド
22 (日)		
23 (月)		
24 (火)		
25 (水)		
26 (木)		
27 (金)	⑤ 14:00～ 染地パソコン教室&相談 (染地地域福祉センター)	
28 (土)		
29 (日)		
30 (月)	⑦ 13:30～ 夏の特別講習会 「視覚に障がいのある方のためのスマホ講習会」 ド	
31 (火)		
9月	1 (水)	14:00 / 15:00 司法書士による無料相談会
	2 (木)	④ 13:30～ 障がいのある方のための「単体操教室」 ド
	3 (金)	⑤ 14:00～ 染地パソコン教室&相談 (染地地域福祉センター)
	4 (土)	10:00～ 絵手紙 ももの会 (染地地域福祉センター) ￥
	5 (日)	
	6 (月)	13:30～ 中途視覚障がい者サロン「月曜ippoアイ」 ド
	7 (火)	
	8 (水)	13:30～ シニアが絵本を楽しむ会 (染地地域福祉センター)
	9 (木)	

5 染地パソコン教室&相談

ワード、エクセルでわからないことを、一人ひとり丁寧にお答えします。
 日 8月6日、27日、9月3日 いずれも(金)
 14時～16時
 所 染地地域福祉センター
 対 パソコン初心者 定 各回3人 (申込順)
 申 問 染地コーナー ☎ 042-481-3790 (火～土)

6 障害年金個別相談会

社会保険労務士が、相談をお受けします。
 日 8月20日(金) 各回50分
 9時30分/10時30分/11時30分
 所 総合福祉センター 4階
 対 障がいや疾病のある方とその家族 (市内在住の方優先)
 定 各回3人 (申込順)
 講 障害年金サポート調布 締 8月13日(金)
 申 問 障がい者支援係(ドルチェ) ☎042-490-6675
 FAX042-444-6606 ✉ dolce@ccsw.or.jp

7 夏の特別講習会 「視覚に障がいのある方のためのスマホ講習会」

実際にスマホを使えるように操作を学びましょう。
 日 8月30日(月) 13時30分～15時30分
 所 総合福祉センター 4階
 対 市内在住の視覚に障がいのある方およびその家族
 定 5人 (多数抽選) 講 上田 喬子 氏
 申 7月21日(水)～8月24日(火)
 問 障がい者支援係(ドルチェ) ☎042-490-6675
 FAX 042-444-6606 ✉ dolce@ccsw.or.jp

市内イベントなどで掲載ご希望の方は総務係まで。
 受付期間 / 9月号 7月1日～14日
 11月号 9月1日～14日

凡例			
内	⇒内容	日	⇒日時
講	⇒講師	所	⇒会場・場所
申	⇒申込	定	⇒定員
備	⇒備考	共	⇒共催
		主	⇒主催
		費	⇒費用
		後	⇒後援
		問	⇒問合せ
		他	⇒その他
		HP	⇒ホームページ

1 「調布サマーボランティア2021」 募集受付開始

今年は2つのプログラム！
ボランティアで新しい自分を見つけてみませんか。



内 ①【ボランティア体験プログラム】市内のボランティア活動に参加し、社会課題への関心を深めます。

②【寄付体験プログラム】社会資源について学習し、寄付を通じた社会貢献を学びます。

※プログラム詳細は、市民活動支援センターHPをご覧ください。

日 7月10日(土)～受付開始

①ボランティア体験プログラム受付期間

7月10日(土)～24日(土)

②寄付体験プログラム受付期間

7月10日(土)～9月30日(木)

対 どなたでも(一部プログラムに年齢制限あり)

他 市民活動支援センターHPで休館日をご確認ください。

申問 市民活動支援センター
☎042-443-1220



HPはこちら

2 骨盤調整とヨガ

日 7月24日、31日 どちらも(土)
14時～15時30分

所 菊野台地域福祉センター

対 60歳以上の方 定 各回15人(申込順)

費 500円(参加費)

講 北館 郁子氏

他 持ち物：ヨガマット、タオル、水

問 菊野台コーナー(担当：青木)

☎042-481-6500(火・木・土)



3 ボランティアガイダンス ～あなたの想いを地域の力に！～

これからボランティア活動を始めたい方、地域での仲間づくりをしたい方など、どなたでも参加できます(新型コロナウイルス感染拡大防止のため事前申込をお願いします)。

日 7月28日(水) 10時～11時

所 総合福祉センター

申問 小島町コーナー(担当：佐藤・浅見)

☎042-481-7695(月～金)

日 8月20日(金) 14時～15時

所 西部地域福祉センター

申問 西部コーナー(担当：涌井)

☎042-426-4335(火～土)



4 障がいのある方のための 「簡単体操教室」

日 8月5日、9月2日 どちらも(木)
13時30分～14時30分

所 総合福祉センター 4階 視聴覚室

対 市内在住の障がいのある方

講 山川 容子氏

他 手話通訳あり

問 障がい者支援係(ドルチェ)

☎042-490-6675(直通) FAX042-444-6606

✉dolce@ccsw.or.jp

2021

7月10日～9月9日

ちようふ

※6月17日時点の情報です

7月

10(土) ①8:30～ 「調布サマーボランティア2021」募集受付開始

11(日)

12(月)

13(火)

14(水) 13:30～ シニアが絵本を楽しむ会(染地地域福祉センター)

15(木)

16(金)

17(土)

休 18(日) 10:30～ ひだまりサロン「ハッピーマニア(ZUMBA®)」
(菊野台地域福祉センター) ※保育あり 〃

19(月)

20(火)

21(水) 14:00～ ひだまりサロン「なんてたってクラシック」(染地地域福祉センター)

休 22(木) 海の日

休 23(金) スポーツの日

24(土) ②14:00～ 骨盤調整とヨガ(菊野台地域福祉センター) 〃

25(日)

26(月)

27(火)

28(水) ③10:00～ ボランティアガイダンス(総合福祉センター)

29(木)

30(金)

31(土) ②14:00～ 骨盤調整とヨガ(菊野台地域福祉センター) 〃

8月

休 1(日)

2(月)

3(火)

4(水) 14:00 / 15:00 司法書士による無料相談会

5(木) ④13:30～ 障がいのある方のための「簡単体操教室」ド

6(金) ⑤14:00～ 染地パソコン教室&相談(染地地域福祉センター)

7(土) 10:00～ 絵手紙 ももの会(染地地域福祉センター) 〃

休 8(日) 山の日

休 9(月) 振替休日

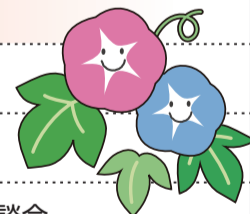

※このカレンダーはお部屋に貼って、ご自分の予定表としてもお使いいただけます。〇〇…ちょビットが出演予定のイベントです。〃…費用負担のあるイ

調布市福祉人材育成センター



ちよびっと
読んでみよう!!

気になる情報をチェック!!

～介護のおしごと入門講座～

①【高齢者家事援助編】

調布市高齢者家事援助ヘルパー養成研修

高齢者に関する基礎知識・家事援助の技術を学びます。
市内で利用者のお宅を訪問し、掃除・買い物・調理など家事援助のみをサービスとして提供するヘルパーとして働く資格を取得できます。

日 8月2日(月)～11日(水)のうち7日間

対 市内在住の方

定 16人(申込順)

費 無料

申 7月6日(火)～28日(水)



～申込方法～

申込書(福祉人材育成センター、総合福祉センター及び市民活動支援センターで配付。福祉人材育成センター HP から印刷可)に必要事項を記入し、福祉人材育成センターに持参。健康保険証、運転免許証などで本人確認いたします。
お申込内容について聞き取りをさせていただきますので、お時間に余裕をもってお越しください。

②【身体介護編】

介護職員初任者研修(旧ホームヘルパー2級)

日 9月13日(月)～11月19日(金)のうち24日間(実習1日間含む)

対 次の①～⑤すべてに当てはまる方

①市内在住、または在勤

②年齢が年度末時点において69歳まで

③市内で介護職員として従事することを希望する、または従事することが確定している、もしくはすでに介護職員として従事している

④全日程に出席できる

⑤当該事業に定める学則に同意する(※学則は福祉人材育成センターのHPで閲覧できます)

定 16人(選考あり)

費 受講料10,000円とテキスト代6,600円(税込・指定日までに振込)

申 7月27日(火)～8月20日(金)

問 ☎042-452-8180
(月～金9時～17時)
FAX 042-444-3376
HP(お問合せフォーム)



HPはこちら 説明動画はこちら

地域福祉係(地域支援担当)

「地域福祉ファシリテーター養成講座」受講者募集

地域福祉ファシリテーターの役割や地域課題の把握、活動の実践についてルーテル学院大学の先生がわかりやすく講義します。

日 10月7日(木)～令和4年1月13日(木)13時～16時

内 講義・演習6回とグループ学習2回程度
原則オンライン形式(ZOOM)※事前オリエンテーションあり

定 10人(応募者多数の場合は選考あり) 費 無料

対 市内在住・在勤でボランティア活動、市民活動をしている方、これから始めたい方でオンライン環境がある方
(ウェブカメラ、メールアドレスが必要)

申 詳しくは、調布社協 HPをご確認ください。

締 9月5日(日)
問 ☎042-481-7693



HPはこちら

地域福祉
ファシリテーターとは
地域課題に対して、新たな活動を企画、コーディネートする地域福祉の担い手のこと

こころの健康支援センター



こころの健康講演会
「マインドフルネスの基本的な理解と実践」

マインドフルネスの基本的な理解や日常生活における実践、病気があっても健康でいられるコツなどをお話いただきます。

日 9月25日(土)14時～16時

所 文化会館たづくり12階 大会議場

対 市民または本テーマに関心のある方

定 85人(申込順)

講 佐渡 充洋氏(慶應義塾大学病院医師)

申 7月20日(火)～9月24日(金)

問 ☎042-490-8166
FAX042-490-8167

マインドフルネスとは
今、この瞬間の体験に気づいて、それをありのままに受け入れる態度及び行動のこと

通所介護サービス係

「いきいきクラブ」調理ボランティア募集

総合福祉センター内にある介護保険デイサービス「アイビー」の昼食づくりに参加しませんか。ボランティア初体験の方もお気軽にご連絡ください。

内 5人グループで、献立作り、
買い物、調理、後片付け

日 月1回以上で9時～15時

所 総合福祉センター

問 ☎042-481-7660



こころの健康支援センター

調布市発達障害者支援事業講演会
「もっと知りたい発達障害のこと
～本田先生がみなさんの質問にお答えします～」
録画配信の申込受付中

8月14日(土)、昨年度に引き続き、本田秀夫先生をお招きし、みなさんから事前にお寄せいただいた質問に2時間まるごとお答えいただきます。

8月30日(月)から、録画配信(YouTube)をいたします。視聴希望の方は、申し込みください。

講 本田 秀夫氏(信州大学医学部 子どものこころの発達医学教室教授、NPO法人ネスト・ジャパン代表理事)

申 こころの健康支援センター HP から
申し込みください。

締 8月13日(金) 問 ☎042-490-8166



HPはこちら

新型コロナウイルス感染症の影響により、中止・延期・変更する場合があります。詳しくは、各担当までお問い合わせください。

伝言板

しばさき彩ステーション 子ども食堂ボランティア・寄付の募集

＊地域の居場所、しばさき彩ステーションで子ども食堂を始めます。子ども達が喜ぶ美味しい食事の準備を手伝ってくれるボランティアや食材の寄付を募集します。

- 内** ①子どもたちに食事を作るお手伝い
②子ども食堂で使う食材の寄付
- 日** 毎月第2水曜日(月によって変更となる場合あり)
- 所** しばさき彩ステーション
(柴崎1-64-9 佐須街道沿い西田医院となり)
- 対** どなたでも
- 備** 食材の寄付は、賞味期限に余裕のある未開封・未使用の食材に限ります。
- 問** しばさき彩ステーション(担当:大木)
☎042-444-5504



調布学園、第二調布学園で生活する子どもの、 フレンドホームになっていただける ご家庭を募集します

＊「フレンドホーム制度」は、乳児院や児童養護施設で生活している子どもを、学校がお休みの期間などに、ご家庭でお預かりいただく制度です。

- 内** ご家庭で対象の子どもをお預かりいただき、交流していただきます。
- 日** 土曜日、日曜日、祝日など、学校がお休みの期間で、ご都合の良い数日の間
- 所** ご自宅
- 備** フレンドホーム制度の詳細は東京都福祉保健局HPよりご確認ください。
- 問** 調布学園・第二調布学園 フレンドホーム担当
(富士見町3-18-1) ☎042-483-7611
✉ jidoyogo@chofugakuen.com



3色パステルアート(アートセラピー)講座 参加者募集

＊赤・青・黄の3色のソフトパステルだけで多彩な色を作り出せる楽しいアートセラピーを体験してみませんか。

- 内** 誰でも簡単に描ける絵のレシピをお伝えしますので、初めての方でも安心して楽しめます。
- 日** 毎月第3金曜日 10時～12時(予定)
- 所** 市民活動支援センターはばたき
- 対** 3歳くらいから高齢者までどなたでも
- 費** 1,500円(小学生以下のお子さんは大人と一緒に500円)
- 備** 事前申込制で人数に限りがありますので、開催日の1週間前までに申し込みください。
- 問** パステルアートふわりん
✉ fuwarin2525.s3color@gmail.com

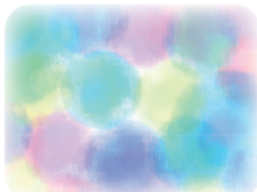

小学3年生男児の送迎ボランティア募集

＊特別支援学校に通う男児(ダウン症)を送迎するボランティア活動です。

	場所・時間	送迎内容
①	学校お迎え 15時15分 (1回15分程度)	調布特別支援学校 ⇒ 放課後等デイサービス「びっころ」(小島町2-47-1 総合福祉センター)
②	「びっころ」お迎え 17時頃 (1回30分程度)	放課後等デイサービス「びっころ」(小島町2-47-1 総合福祉センター) ⇒ 自宅(国領町8丁目)

- 備** ①②どちらかでも可
初回は職員が同行する体験から始めます。
- 問** 小島町コーナー(担当:浅見・佐藤) ☎042-481-7695

「2021年度えんがわファンド」助成先団体決定!

調布のボランティア・市民活動を「資金」と「つながり」で助成する市民活動支援センターのプログラム『えんがわファンド』の助成先団体が決定しました。

5月21日に選考委員会を開催し、選考を行った結果、3つの団体(新規1団体)に助成金の交付が決定しました。

※選考保留団体あり。助成決定した場合は改めて掲載予定です。

	団体名	活動内容	助成金額(円)
1	あおい発達障害当事者会	当事者同士で穏やかに雑談をする会を通じ、似ている特性の人の具体的な対処法や体験談を聞き、学び合うことを目的に活動しています。	100,000
2	調布ひきこもり家族会「やまぼうし」	ひきこもりで悩む当事者や家族が、何でも話し学べる場を提供し、安心して生活できることを目的に活動しています。	55,000
3	NEW セルフエスティーム	孤立した高齢者を減らすことを目的に、現役の看護師が人生の最後に望む医療ケアをあらかじめ考える人生会議の周知・啓発活動や傾聴ボランティアの活動をしています。	100,000

この他にもボランティア募集があります。詳しくはお問い合わせください。問 市民活動支援センター



調布市協キャラクター ちょびット

ありがとうございます

みなさんからのご寄付・募金は、
調布の福祉活動推進のため大切にさせていただきます。



問 総務係

ご寄付 (4/1～5/25 敬称略 50 音順)		
名前	金額 (円)	内容
あゆみ会	3,520	
池内 泰子	500,000	
倉田 富士男	100,000	
桑原 達郎	3,292	
晃華学園小学校	200,000	
故 波多野 俊秀	2,000,000	
ご近所支えあい隊	45,179	長い間、ご協力ありがとうございました
山野常盤会 (シニアクラブ)	5,045	会からの募金として
第一あかつき会	12,439	
調布断の会	29,542	
林建設株式会社	6,530	
武蔵野の森総合ホム・ケア 指定管理者東京スガノグループ	1,408	
匿名 6 件	127,842	
合計 18 件	3,034,797	

しあわせ・福祉・はこぶ箱 (募金箱) (4/1-5/25 敬称略 50 音順)			
設置店	金額 (円)	設置店	金額 (円)
延浄寺 (西つづじヶ丘)	10,413	光岳寺 (富士見町)	3,700
圓福寺 (国領町)	1,627	光源寺 (西つづじヶ丘)	3,000
お好み焼き ふみ (布田)	7,896	光西寺 (若葉町)	21
覚證寺 (富士見町)	2,957	光徳寺 (若葉町)	2,200
株式会社サンククリーン 国領北口店 (国領町)	1,505	西光寺 (上石原)	1,500
株式会社サンククリーン 品川道本 (上石原)	435	寿林寺 (西つづじヶ丘)	5,000
株式会社サンククリーン 柴崎北口店 (菊野台)	1,099	常楽寺 (下石原)	13,690
株式会社サンククリーン つつじヶ丘南口店 (東つづじヶ丘)	414	昌翁寺 (仙川町)	9,038
株式会社サンククリーン 天神通り店 (布田)	566	正善寺 (若葉町)	300
株式会社サンククリーン 飛田駅前店 (飛田給)	687	常楽院 (西つづじヶ丘)	4,033
株式会社サンククリーン 西調布南口店 (上石原)	557	清教寺 (菊野台)	1,029
株式会社サンククリーン 布田店 (布田)	206	長専寺 (富士見町)	5,200
祇園寺 (佐須町)	1,900	明西寺 (若葉町)	1,402
金龍寺 (西つづじヶ丘)	3,025	明照院 (入間町)	440
源正寺 (下石原)	6,772	匿名 3 件	6,571
		合計 32 件	97,183

令和3年度 調布市地域福祉活動支援事業 助成先団体決定

団体名	活動内容	助成金額 (円)
特定非営利活動法人 きもの笑福 (わふく)	「和装文化」普及活動の一環で、中学校で出張和服講座を開き、着物の歴史・文化を教えると同時に、生徒自身の実技体験を行っています。	280,610
視覚障がい者のためのメンタルスキル講座 LaLa(ララ)	心理カウンセラーでもあるプロの音楽家を招き、メンタルスキル講座を開催します。定例会も設け、安心できる場づくりを目指しています。	496,520
調布・桜いきいき支部	高齢者・障がい者向けのスポーツ吹矢教室です。健康増進と生き甲斐の創造を目的に、市内で教室やイベントを開催しています。	335,900
しばさき彩ステーション	商店街の空き店舗を利用した多世代が集う地域の居場所です。地域の課題に住民自身が主体的に関わり、カフェやセミナー、ランチ会も行っています。	274,175

※申請順

市内で地域福祉活動をスタートさせる団体や、新たな活動にチャレンジする団体を応援する助成金です。検討評価委員会の協議の結果、4団体への助成が決定しました。



3面リレーコラムでは「きもの笑福 (わふく)」の紹介をしているよ。

問 総務係

令和3年度 赤い羽根共同募金助成金 地域配分(B配分)申請受付開始

市内でお寄せいただいた赤い羽根共同募金の一定割合を、市内で活用することを目的として、地域に根ざした福祉施設・団体などの対象事業へ助成しています。申請方法など詳細は、調布市協HPをご覧ください。お問い合わせください。

助成額 / 1 施設・団体 10～30 万円

対象事業 / 利用者主体の備品整備、災害対策、新型コロナウイルス感染防止対策などの事業

締 8月31日(火)

問 総務係



〈調布市協お問い合わせ先〉

総合福祉センター (小島町 2-47-1)
総務係・地域福祉係・障がい者支援係・通所介護サービス係・ちょうふ地域福祉権利擁護センター
代表 ☎ 042-481-7693
FAX 042-481-5115・6611

希望の家
◆ 調布市希望の家 (富士見町 2-16-33)
☎ 042-481-7700 FAX 042-481-3480
◆ 調布市希望の家分場 (入間町 1-13-2)
☎ 03-3305-7737 FAX 03-3305-8235
◆ 希望の家深大寺 (深大寺北町 5-6-1)
☎ 042-426-8577 FAX 042-426-8578

調布市こころの健康支援センター (布田 5-46-1)
☎ 042-490-8166 FAX 042-490-8167

調布市福祉人材育成センター (調布市こころの健康支援センター内)
☎ 042-452-8180 FAX 042-444-3376

市民活動支援センター (国領町 2-5-15 市民プラザあくろす 2 階)
☎ 042-443-1220 FAX 042-443-1221

◆ 小島町コーナー ☎ 042-481-7695 FAX 042-481-6611
◆ 菊野台コーナー ☎ FAX 042-481-6500 (火・木・土)
◆ 緑ヶ丘コーナー ☎ FAX 03-3326-4088 (火・木・土)
◆ 染地コーナー ☎ FAX 042-481-3790 (火～土)
◆ 富士見コーナー ☎ FAX 042-481-8719 (火・木・土)
◆ 西部コーナー ☎ FAX 042-426-4335 (火～土)
◆ 野ヶ谷の郷 ☎ FAX 042-481-1838 (火・木・土)

～生活の中での悩みごとや心配ごとなど、お気軽にご相談ください～

ふれあい福祉相談 富士見・染地・菊野台・緑ヶ丘地域福祉センター (毎週水曜日 10時～15時) 西部地域福祉センター (毎週月曜日 10時～15時※第4月曜は休み)

電話相談 月曜日～金曜日 13時～16時 / 専用電話 ☎ 042-481-5111

私たちは、調布の地域福祉を応援しています。

広告主募集中 ～広告で地域貢献しませんか～
隔月(奇数月)発行している「ふくしの窓」の広告を募集しています。市内のご家庭や団体のみなさんに全戸配布しています。ぜひ、調布の地域福祉活動を「広告」で応援してください。
問 総務係

大家さん ごみ集積所の清掃・消臭 収集されないごみの片付け エントランスの清掃 など
リーズナブルでスピーディ。私たちにお任せください。
管理人代行サービス 検索
(有)管理人代行サービス
調布市上石原 1-47-27 Tel.042-482-2200

■ 限りある資源を大切に。リサイクルをめざして ■
◆ 家電リサイクル…冷蔵庫・テレビ・洗濯機・エアコンのみ持込みもOK
◆ 蛍光灯も廃棄処分だけでなく仕分け・リサイクルし、再び資源として利用することをシステム化
◆ 2輪バイク廃棄するもの持込みのみOK
株式会社 **調布清掃** ISO9001 認証取得 **CHOFU**
本社 〒182-0012 調布市深大寺東町5-8-1 www.chofu-seiso.co.jp
TEL:042-485-1166 FAX:042-485-1809

家族葬から一般葬まで「くらしの友」
国領総合斎場 調布総合斎場
2021年・秋 オープン予定
お問い合わせ くらしの友 調布営業所 **042-487-8765**

公益社団法人 調布市シルバー人材センター
地域の仕事と暮らしをサポート **会員募集中**
オンライン入会受付中 | ☎ 042-487-9375

家庭の安全 お守りします
電気設備 エアコン工事 電化製品全般
Hazuki 公益社団法人 全関東電気工事協会
Cooperation of Electric Service 障害者支援住宅設備工事委託業者
(株)葉月商会
〒182-0012 TEL:042-486-5211
東京都調布市深大寺東町5-2-2 http://www.hazuki.co.jp/