



調布
社協だより

いつまでも住み続けたいと思うまちづくりをめざして

ふくしの窓

～今号の主な記事～

- 第42回調布市福祉まつり配分報告… 3
- 地域の活動応援します！
- ～助成金情報～…………… 6

発行 社会福祉法人 調布市社会福祉協議会 TEL.042-481-7693 FAX.042-481-6611・5115 http://www.ccsww.or.jp 〒182-0026 東京都調布市小島町 2-47-1



令和2年度 手話講習会 受講生募集

聞こえない方とコミュニケーションを取る際には、手話や、筆談、口話(口の形を読む)や最近ではスマートフォンを活用したコミュニケーションアプリなど様々です。

今回は聞こえない方にとっての「言語」である「手話」を学べる講習会についてご案内します。

2面にて、手話講習会のご案内と講師からのメッセージを紹介します！

手話動画にて、親子のおしゃべりや、かわいらしい自己紹介の様子が見られるよ！



制作協力:NPO法人調布市民放送局



四季折々の美しさを持つ日本。今年、自然災害のない穏やかな日々でありたいですね。ところで昨年は、台風19号で調布をはじめ、多くの地域で災害が起きました。被災された皆様にご心よりお見舞い申し上げます。

当日、屋外での放送は窓や扉を開けて初めて知ったとの声も聞かれました。ましてや聴覚障がい者には放送は届きません。

私は、手話通訳を仕事としています。9年前、ある企業の研修を担当していました。数十名の聞こえない方々が参加し

緊急放送があり、社員の方が拡声器で避難誘導などの情報を流していました。当然、聞こえない方々と一緒に行動を共にしました。帰りに聞こえない方から「今日はリアルタイムの情報が聞けて本当に良かった。もし通訳がなかったら、聞こえる人の後についていくだけだった。」と話されました。共生社会といわれる昨今、社協も情報格差などのない地域づくりを目指しています。

今後とも皆様のご協力をお願いいたします。

調布社協副会長
金井 富美子

こども美術館

放課後等デイサービスぴっころののんちゃん作品

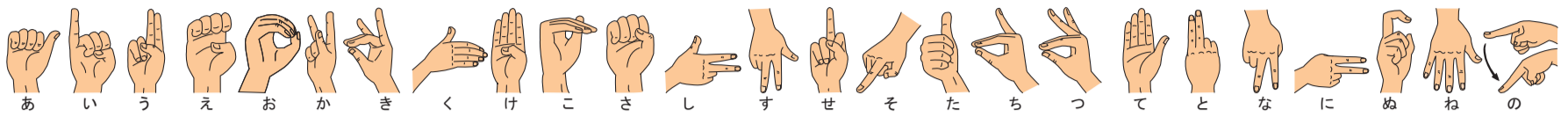

調布市手話講習会

調布社協では手話の普及と手話通訳者の養成を目的に手話講習会を開講しています。段階別に4コース、計6クラスが開講します。(写真は令和元年度の講師体制です。)

入門クラス 手話を初めて学ぶ方はこちらから!



伊藤講師 山本講師



今野講師 和田講師

自己紹介や簡単な会話ができることを目指しています。初心者大歓迎!一緒に学びましょう!

基礎クラス 手話経験 2 年目 自己紹介や基本単語を学んだ方

基礎クラスは、日常生活でよく使うコミュニケーションを主とします。そのため、手話の楽しさを味わって頂けるクラスです。みなさん!ぜひ!



大川講師 石橋講師

手話通訳者養成クラス 手話通訳者を目指すための学習・演習

手話通訳に必要な表現技術を学びます。通訳者としての心構えを学び、通訳の実践演習を行い、調布の登録手話通訳者を目指します!

養成基本クラス(3年目) 養成応用クラス(4年目)

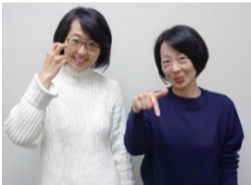

井村講師 鈴木講師



秋吉講師 渡辺講師

受講生に聞きました! 手話を学ぼうと思ったきっかけは?



「ボランティア先で手話が役立つと思った」



「子どもが学校で手話に触る機会があり、興味がわいた」



「街で困っている聴覚障がい者の力になれば」



「仕事の幅が広がると思ったから」



「手話をしている聞こえない方の表情や表現に魅力を感じた」

令和 2 年度 手話講習会受講者募集

回 年間35回 所 総合福祉センター

対 市内在住・在勤・在学で高校生以上の方

費 4,000 円 (その他教材費実費)

申 募集要領を確認のうえ、申請書・返信用封筒(切手貼付)を調布社協窓口(土日祝日を除く9時~17時)に持参または郵送で提出してください。募集要領と申請書は調布社協窓口からダウンロードできます。

締 3月19日(木) 必着 ※応募者多数の場合抽選 受講の可否については3月下旬に発送予定

クラス	定員	実施日	開講式(予定)
入門	40人	昼クラス(火)	5月12日(火)
基礎	35人	10時~11時30分	
入門	40人	夜クラス(金)	5月15日(金)
基礎	35人	19時~20時30分	

聞こえない聞こえにくい人のための手話講習会

耳が聞こえなくなった、聞こえにくくなったことにより、会話やコミュニケーションに困っている方を対象に講習会を開催しています。

初心者コースには要約筆記もしくはパソコンでの要約が投影されますので安心してご参加いただけます。



手話は難しい?いえいえ楽しいですよ。みなさん修了の時は明るい表情に変わり、手話をもっと学びたいと言われます。講師自身も聴覚障がい者です。一緒に手話を学びませんか?



日向講師 中澤講師

コース 初心者コース/経験者コース

期間 5月~令和3年3月までの第2・4火曜日(月によって第5あり) 13時30分~15時30分(全20回)

所 総合福祉センター 対 市内在住・在勤の方と家族の方

定 初心者コース10人/経験者コース15人 ※応募者多数の場合は抽選

費 無料(教材費など実費あり) 締 3月27日(金)

申問 障がい者支援係

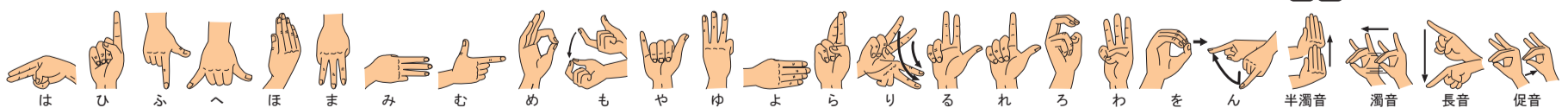

上記は指文字です。「あ」から「ん」までのひらがなの50音が指で表現できるようになっています。手話単語にない単語、人名、地名などを表す時に使います。

Vol. 20

地域福祉コーディネーターだより



柴垣

上ノ原・柏野
小学校地域
(令和元年10月配属)

10月より上ノ原・柏野小学校地域担当となりました柴垣です。

近年、お寺、自治会館、福祉施設、シェアハウスなど地域の社会資源で、子ども食堂やおしゃべりサロン、居場所などが開かれています。地域に根差す企業や商店にもそのような場が生まれています。

深大寺東町にあるスーパーマーケット・トッ

プ深大寺店の一角に、地域で暮らす方、地域で活動する団体などが出会い、交流し、つながれる「ふれ愛ひろば」が昨年オープンしました。活動のひとつとして、住民主体の介護予防体操グループが立ち上がり、地域の情報交換やご近所の方との出会いの場、仲間づくりの場ともなっています。

今後ますます、このような地域の方が気軽に立ち寄れる場所で交流が増え、住みよい地域になるように活動していきたいと思っています。



FRESH MARKETトップ深大寺店
「ふれ愛ひろば」
深大寺東町3-16-1

地域支援担当

第42回調布市福祉まつり



配分報告

令和元年11月30日、12月1日の2日間で開催した「第42回調布市福祉まつり」の配分報告です。福祉まつりでみなさんにお買い上げいただいたバザー品、お菓子や手作り品、模擬店の食べ物や飲み物などの売上は、市内の福祉団体や当事者団体、福祉施設、保育所、社協の地

域福祉事業などへ、貴重な活動資金として配分されました(下記参照)。なお、配分金額は団体の規模などに応じて決定されました。

福祉まつりに来場されたみなさん、出店及びご協力いただいた参加団体や事業所のみなさん、ありがとうございました。 地域福祉係

Table with 4 columns: Category, Sub-category, Amount, and Total. Lists various welfare organizations and their contribution amounts to the festival.

調布のまちのリレーコラム Vol.35

NTT都市開発株式会社所属
パラバドミントン 山崎 悠麻選手



©2019一般社団法人日本障がい者バドミントン連盟

私たちの競技しているパラバドミントンにとって、2020年東京パラリンピックが初めてのパラリンピックです。テレビの中でしか見たことのない舞台。この日本・東京でみんなと体験することができる。今からドキドキが止まりません。

私は小学2年生～中学3年生までバドミントンをやっていました。その後、事故で車いすになり、調布市役所の職員となり、子どもを2人出産してからパラバドミントンを始めました。現在は、より良い競技環境を求めて調布市役所の職員ではなくなりましたが、今でも“調布市応援アスリート”という形で調布市に関わらせていただけること、応援していただけること、とても嬉しく思っています。

パラバドミントンの車いすのクラスは、前後に激しく動くチェアワーク、その中で大きく仰け反って打つショットや駆け引きがとても面白い競技です。

ぜひ会場へお越しいただき、私たちのプレーを見て楽しんでください!

2020年パラリンピックの年。調布社協は障がい者スポーツを応援していきます。

ちょビットギャラリー

叱られて 遠い記憶や 股火鉢 佐藤由朗さん
本年も 鳥のオセチに 赤い千両 上石原 なでしこさん



「神代植物公園」
菊野台 倉田 泰信さん

掲載する作品(写真、絵画、俳句など…)は常時募集しています。

調布市小島町 2-47-1 調布市社会福祉協議会
総務課 ふくしの窓担当 soumu@ccsw.or.jp

社協の各係のお問い合わせ電話番号は、8面をご確認ください。

まちに出かけてみよう イベントカレンダー



4
月

11 (土)

12 (日) ⑥ 13:30～ 多摩マインドフルコンサート2020

13 (月)

14 (火)

15 (水) 13:30～ シニアが絵本を楽しむ会 (染地地域福祉センター)

14:00～ ひだまりサロン「なんてったってクラシック」 (染地地域福祉センター)

16 (木)

17 (金) ④ 9:30/10:30/11:30 障害年金個別相談会

13:30～ ボランティアガイダンス (緑ヶ丘地域福祉センター)

18 (土) 13:30～ 土曜ドルチェ「カラオケを楽しもう!!」

⑦ 14:00～ えんがわファンド交流会

休

19 (日)

10:30～ ひだまりサロン「ハッピーマニア (ZUMBA®)」 (菊野台地域福祉センター) ※保育あり

20 (月)

21 (火)

22 (水)

23 (木) ⑧ 13:30～ 野ヶ谷の郷 うたごえ広場

14:00～ うたごえドルチェ

24 (金) 14:00～ パソコン教室&相談 (染地地域福祉センター)

25 (土)

26 (日)

27 (月)

28 (火)

休

29 (水)

昭和の日

30 (木)

5
月

1 (金) 14:00～ パソコン教室&相談 (染地地域福祉センター)

2 (土) 10:00～ 絵手紙 ももの会 (染地地域福祉センター)

休

3 (日)

憲法記念日

休

4 (月)

みどりの日

休

5 (火)

子どもの日

休

6 (水)

振替休日

7 (木) 13:30～ 障がいのある方のための「簡身体操教室」

8 (金)

9 (土)

市内イベントなどで掲載ご希望の方は総務係まで。
受付期間 / 5月号 3月2日～13日
7月号 5月1日～14日

6 多摩マインドフルコンサート2020

高次脳機能障がい当事者の方々による演奏会です。

日 4月12日(日) 13時30分～15時30分

所 総合福祉センター 2階

定 80人

締 4月9日(木)

申問 障がい者支援係(ドルチェ) ☎042-490-6675
FAX042-444-6606 ✉dolce@ccsw.or.jp

7 えんがわファンド交流会

今年度えんがわファンドの助成を受け、新たな活動を展開したボランティアグループ・市民活動団体の発表と、参加者同士の交流の場です。

調布で市民活動に参加してみたい方や新しい情報を得たい方など、きっかけの場としてご活用ください。カフェタイムあり!

日 4月18日(土) 14時～16時30分

所 市民活動支援センター

対 寄付、助成金、市民活動に興味のある方など

問 市民活動支援センター ☎042-443-1220

8 野ヶ谷の郷 うたごえ広場

青春時代の懐かしい思い出の唄。あの頃を思い出しながら、みんなで唄いませんか(リクエスト可)お茶を用意してお待ちしています。

日 4月23日(木) 13時30分～16時

所 野ヶ谷の郷 (深大寺東町 6-27-3)

定 先着 35人程度 費 100円

講 富永 節子氏 (アコーディオン奏者)

問 野ヶ谷の郷 ☎042-481-1838(火・木・土)



マークは社協のおまつり情報です!



えんがわフェスタ 2020

「おもてなし」から「おとなりどうし」へ

～知ってみよう 聞いてみよう 話してみよう いろいろな国の人の調布ライフ～

まちで見かけることが増えた外国籍の市民。オリンピック・パラリンピックを前に多文化共生が掲げられていますが、今だけのおもてなしでいいの? 長く調布で暮らす外国籍の方と交流し、共に知り合うことで、私たちのまちが住みやすくなるヒントを見つけましょう!

日 3月15日(日) 13時30分～16時

所 市民活動支援センター

講 ゲストスピーカー

①調布に長く住む外国籍市民の方

②こくりょう子ども食堂わいわい

③調布市国際交流協会

問 市民活動支援センター ☎042-443-1220

凡例

日 ⇨ 日時 所 ⇨ 会場・場所 対 ⇨ 対象

定 ⇨ 定員 費 ⇨ 費用 講 ⇨ 講師

主 ⇨ 主催 共 ⇨ 共催 後 ⇨ 後援 申 ⇨ 申込み

締 ⇨ 締切 問 ⇨ 問合せ 他 ⇨ その他

1 調布ひきこもり家族会 やまぼうし

ひきこもりで悩むご家族、ご本人が集まりおしゃべりする場です。1人で悩まず、一緒にお話してみませんか。途中参加、途中退席も可能です。

日 3月14日(土) 13時30分～16時30分
※4月以降の開催についてはHPをご覧ください。

所 総合福祉センター 4階 対 ひきこもり状態にあるご本人、またはそのご家族

費 500円※当事者、元当事者は無料

問 地域支援担当 ☎042-481-7693

✉ chofu-co@ccsw.or.jp

2 土曜ドルチェ 「防犯・防災対策について考えよう」

日頃の防犯・防災対策について調布市総合防災安全課や調布消防署の方からお話しいただきます。

日 3月21日(土) 13時30分～15時

所 総合福祉センター 4階 視聴覚室

対 市内在住・在勤の障がいのある方とその家族

定 20人(申込順)

締 3月13日(金)

他 手話通訳つき

申問 障がい者支援係(ドルチェ) ☎042-490-6675

FAX042-444-6606 ✉ dolce@ccsw.or.jp

3 調布市地域福祉活動 支援事業報告会

今年度、地域福祉活動支援事業の助成を受けた市内団体の活動報告会です。助成金申請を考えている方、新しく活動を始めてみたい方、お気軽にお越しください。

日 3月22日(日) 13時30分～16時30分

所 総合福祉センター 2階 201～203

対 地域福祉活動に興味のある方どなたでも

問 総務係 ☎042-481-7617

FAX042-481-6611 ✉ soumu@ccsw.or.jp

4 障害年金個別相談会

社会保険労務士が、障害年金に関する相談を丁寧にお受けいたします。

日 ① 3月27日 ② 4月17日 どちらも(金) 各回50分

① 13時30分/14時30分/15時30分

② 9時30分/10時30分/11時30分

所 総合福祉センター 4階

定 各回申込順3人

講 障害年金サポート調布

締 ① 3月19日(木) ② 4月10日(金)

申問 障がい者支援係(ドルチェ) ☎042-490-6675

FAX042-444-6606 ✉ dolce@ccsw.or.jp

5 司法書士による無料相談会

成年後見制度や相続、登記手続きなど幅広い内容について、専門家の司法書士が無料でご相談に応じます。1組最大60分の時間を用意しています。

日 4月1日(水) 14時/15時

所 総合福祉センター

対 市内在住・在勤の方

定 先着順、各時間1組

申問 ちょうふ地域福祉権利擁護センター

☎042-481-7766

2020年3月10日～2020年5月9日

ちょうふ

3月

10(火)

11(水)

12(木)

13(金) 14:00～ ボランティアガイダンス(西部地域福祉センター)

14(土) ① 13:30～ 調布ひきこもり家族会やまぼうし ¥

10:30～ ひだまりサロン「ハッピーマニア(ZUMBA®)」
(菊野台地域福祉センター)※保育あり ¥

休 15(日)

祭 13:30～ えんがわフェスタ2020
「おもてなし」から「おとなりどうし」へ

16(月) 13:30～ 私たちのスマホ「未来予想図」見えにくい方の体験会 ト

17(火)

18(水) 13:30～ シニアが絵本を楽しむ会(染地地域福祉センター)
14:00～ ひだまりサロン「なんてたってクラシック」(染地地域福祉センター)

19(木)

休 20(金) 春分の日

21(土) ② 13:30～ 土曜ドルチェ「防犯・防災対策について考えよう」 ト

22(日) ③ 13:30～ 調布市地域福祉活動支援事業報告会

23(月)

24(火)

25(水)

26(木) 14:00～ うたごえドルチェ ト

27(金) ④ 13:30/14:30/15:30 障害年金個別相談会 ト
14:00～ パソコン教室&相談(染地地域福祉センター)

28(土)

29(日)

30(月)

31(火)

4月

1(水) 13:30～ シニアが絵本を楽しむ会(染地地域福祉センター)
⑤ 14:00/15:00 司法書士による無料相談会

2(木) 13:30～ 障がいのある方のための「簡身体操教室」 ト

3(金) 14:00～ パソコン教室&相談(染地地域福祉センター)

4(土) 10:00～ 絵手紙 ももの会(染地地域福祉センター)

5(日)

6(月) 13:30～ 中途視覚障がい者サロン 月曜ippoアイ ト

7(火)

8(水)

9(木)

10(金)

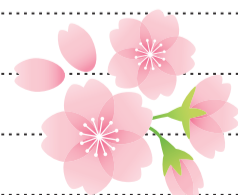

※このカレンダーはお部屋に貼って、ご自分の予定表としてもお使いいただけます。🐱…ちょビットが出演予定のイベントです。¥…費用負担のあるイ

地域の活動応援します！ 助成金情報



気になる情報を チェック!!

1 ボランティア・市民活動を「資金」と「つながり」で助成 えんがわファンド

- 助成金額** 1団体 上限10万円
- 対象団体** 市内で活動するボランティアグループ・市民活動団体(任意団体もしくはNPO法人など) 市内小中高等学校(生徒会、PTAなど学校を拠点に活動する団体も可)
- 対象期間** 6月1日(月)～令和3年5月31日(月)
- 選考基準** ①公益性 ②先駆性 ③緊急性 ④継続性 ⑤地域性
- 選定方法** 選考委員会による書類審査
- 応募期間** 3月19日(木)～4月28日(火) 17時必着
- 交流会** 詳しくは4面 ⑦へ
4月18日(土) 14時～16時30分(市民活動支援センター)
※どなたでも参加可。前年度の助成団体と情報交換できます。
- 申** 募集要項を確認のうえ、応募用紙(市民活動支援センター及び各コーナー、調布社協窓口にて配付。HPからもダウンロード可)に必要事項を記入し、市民活動支援センターに持参または郵送で提出してください。
- 問** 市民活動支援センター ☎042-443-1220
✉ npo-center@ccsw.or.jp

2 地域で活動する団体のスタートを応援！ 調布市地域福祉活動支援事業

- 助成内容** ①助成金支援 ②広報支援 ③団体の交流促進
- 対象団体** 市内で高齢者福祉・障がい者福祉・児童福祉などに関する活動を行う団体
- 対象期間** 単年度ごと、最大3年間
- 選定方法** 書類審査のち、公開プレゼンテーション(4月予定)
- 応募期間** 2月21日(金)～3月26日(木)
※期間中、個別相談を受け付けます。事前に電話またはメールでご予約のうえ、お越しください。
- 活動報告会** 詳しくは5面 ③へ
3月22日(日) 13時30分～16時30分
(総合福祉センター2階) ※どなたでも参加可
- 申** 募集要項を確認のうえ、応募用紙(調布社協窓口にて配付。またはHPからダウンロード可)に必要事項を記入し、来所日を事前に電話またはメールで予約の上、総務係まで持参してください。(土日祝日除く・郵送不可)
- 問** 総務係 ☎042-481-7617 ✉ soumu@ccsw.or.jp

地域福祉係

ふれあい給食利用者募集 70歳になったら、また学校へ行こう！

子どもの頃のように、でも毎日ではなく週に1回、学校に通ってみませんか。

高齢者が集い、仲間とともに歌や体操・絵手紙などの趣味活動を行い、児童と一緒に学校給食を召しあがっていただけます。

対 70歳以上で、ひとり暮らしの方、日中ひとりの方、高齢者世帯の方、かつ、自力で実施場所へ通うことができ、他の通所サービスを利用していない方(1人1か所、週1回の利用)

時 10時～15時
費 1回 370円



実施場所	曜日
染地小	火・水
北ノ台小	木
緑ヶ丘小	水・金

地域福祉係

『高齢者会食』調理ボランティア募集

市内の地域福祉センターで、昼食を手作りし、ひとり暮らしの高齢者の方たちと一緒に会食を楽しみながら地域に笑顔を増やしていただく活動です。

内 5人グループで、献立、買物、調理、会場準備、会食参加、後片付けまで
日 9時頃～15時頃 火～金のいずれかで、月1回以上

所 地域福祉センター
(ご希望により調整します。)



会食利用
希望の方も
ご相談ください。



福祉人材育成センター

令和2年度 福祉の資格研修

令和2年度の福祉の資格研修は、以下のとおり実施する予定です。詳細が決まり次第、HPやふくしの窓に掲載します。

医療的ケア支援者養成研修(特定の者)	5月、10月
同行援護従業者養成研修	6月
知的障がい者(児)移動支援従業者養成研修	6月、11月
介護職員初任者研修	9～11月
行動援護従業者養成研修	12月
重度訪問介護従業者養成研修	秋頃

これ以外の研修やイベント情報につきましても、随時HPに掲載します。
<http://jinzai.chofu-city.jp/>

地域福祉係

高齢者訪問理美容サービス 令和2年度利用者募集

理容師または美容師がご自宅に訪問して調髪(散髪またはカット)を行います。年度内4回まで利用可(10月以降の申請は2回まで)

対 市内在住・在宅で要介護3～5の65歳以上の方

費 1回 2,000円

申 申請書(社協窓口で配付またはHPから印刷可)に介護保険被保険者証のコピーを添えて社協へ持参または郵送してください。令和元年度にご利用いただいている方には、3月下旬に更新のご案内を送付します。



社協の各係のお問い合わせ電話番号は、8面をご確認ください。

伝言板

ボランティア情報

この他にもボランティア募集があります。詳しくはお問い合わせください。問合せ：市民活動支援センター

令和2年度 ボランティア保険加入受付中

ボランティア活動中のケガや事故に備えるボランティア保険の令和2年度分の受付を開始しました。福祉活動やボランティア活動を目的とした、非営利の団体が主催する行事に対する「行事保険」も受付中です。加入をご希望の方は、お早めに手続きをお願いします。

【問合せ】小島町コーナー ☎042-481-7695



子ども食堂での簡単な調理やおしゃべりなどのボランティア

昨年6月にスタートした「富士見あおぞら子ども食堂」は、市民活動支援センターえんがわファンド助成団体であり、フードバンク調布の協力を得ています。見学大歓迎！

【内容】調理や子ども達との交流

【日時】毎月第3土曜日 10時30分～14時

★都合の良い日のみ可

【場所】富士見あおぞら子ども食堂

(富士見町2-13-5 コープ調布B棟2階集会室A)

【問合せ】担当：上田

✉ aozorafujimi@gmail.com

@fujimiazora (最新情報はSNSで)

アットホームで明るく、とても楽しかったです。みんなで作ったご飯はとても美味しいですよ。(ボランティアより)

写真を通じて持ち主に思いを届ける活動です。おしゃべりしながらできるのがいいですね。カ仕事に苦手な方におすすめです。(ボランティアより)

「府中けやきの森学園」新高校1年生男子生徒送迎ボランティア

＊新高校1年生の登校時、送迎ボランティアをしてくださる方を募集しています。1週間に1回でもOKです。

【備考】初回は職員が同行して体験送迎から始めます。

曜日・時間	送迎内容
月～金曜日 飛田給駅改札口 お迎え 8時15分	新高校1年生男子生徒 飛田給駅改札口⇒府中けやきの森学園

【場所】府中けやきの森学園 (府中市朝日町 3-14-1)

【問合せ】小島町コーナー (担当：佐藤) ☎042-481-7695

写真・アルバムの洗浄ボランティア

【内容】台風19号で浸水被害に遭った写真・アルバムの洗浄作業

【日時】毎週木・土曜日 10時～15時30分

【場所】染地地域福祉センター(染地3-3-1)

【備考】初めてのの方は事前にご連絡ください。

【問合せ】染地コーナー

☎042-481-3790 (火～土)



公共交通機関の利用が困難な方のために福祉車両を運転し、外出を支援

【内容】福祉車両の運転 ※要普通自動車運転免許

【日時】ご都合の良い日時で応相談

【備考】・過去2年間に免許停止処分を受けていない

30～73歳までの方

・福祉有償運送に必要な資格講座費用

(2日間)は当法人で全額負担

・僅かですが謝礼金あり

【問合せ】NPO 調布ハンディキャブ事務局

(富士見町 3-15-14 さわハイツ 101)

☎042-440-3860

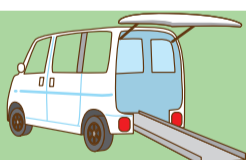

視覚に障がいのある方の水中ウォーキングのサポート

【日時】平日の午前中で週に1日程度

【場所】総合体育館(深大寺北町2-1-65)

【備考】・プールサイドからの見守りでも可(ただし水着着用)

・女性のみ

・詳細はお問い合わせください。

【問合せ】小島町コーナー (担当：佐藤) ☎042-481-7695

シーツ交換のボランティア

＊福祉の仕事に興味のある方、お友達と一緒に活動してみませんか？

【内容】シーツ交換のお手伝い

【日時】応相談

【場所】地域密着型特別養護老人ホーム「神代の杜」(深大寺北町 3-31-1)

【問合せ】担当：札野 ☎042-490-1200

総合病院でのボランティア

【内容】フロア案内や、外来患者のサポート

※事前オリエンテーションあり

【日時】月～土曜日(祝日除く)8時30分～17時の間

週1回3時間以上 ★長期活動できる方歓迎

【場所】調布東山病院(小島町2-32-17)

【備考】20歳以上の心身ともに健康な方

応募の際は履歴書を上記住所までお送りください。

【問合せ】人材開発課(担当：茅根)

☎042-481-5520 ✉ saiyo@touzan.or.jp

高齢者デイサービスでのボランティア

福祉の仕事に興味のある方、お友達と一緒に活動してみませんか？

【内容】①リネン室でシーツやタオルをたたんでくださる方

②デイサービスの利用者さんに籐細工を教えてください

③中庭の除草

【日時】①毎週火・水曜日 10時～正午 または金曜日 13時～15時

②毎週火曜日または金曜日 13時15分～14時15分

③応相談

【場所】調布八雲苑(八雲台 1-5-5)

【備考】籐細工は、基本的な「かご(フルーツかごなど)」を作っています。

【問合せ】担当：大久保 ☎042-484-8551



調布市協キャラクター ちょびット

ありがとうございます

みなさんからの温かい 募金・ご寄付に心より感謝申し上げます



ご寄付 (12/1 ~ 1/31 敬称略 50 音順)

名前	金額 (円)	内容
えんがわカフェ	1,000	えんがわファンドへ
大河原 幸子	10,000	
乙黒海科クリニック	110,211	入れ歯リサイクルによる利益として
上須賀青葉会 (老人クラブ)	7,532	
株式会社グローバル設計	5,000	えんがわファンドへ
児童学園 妻の会	300,000	
こだま友の会 (老人クラブ)	1,721	1 円玉募金として
琴仲間「染地」音楽楽団	110,494	第 10 回社会福祉チャリティコンサート会場募金
J A マイナス調布地区女性部	10,000	
社交ダンスサークル ダンスインギミン	100,000	会員の参加費として
株式会社 深光園	10,000	えんがわファンドへ
関森 正義	100,000	
ダンスサークル花水木	41,515	ダンスパーティー収益金
Z チューリップ基金 (チューリップ生命)	71,934	
調布あけぼの (老人クラブ)	4,050	
東京土建調布支部野ヶ谷分会	4,100	
東洋事務機株式会社	10,000	
巴山興業株式会社	10,000	えんがわファンドへ
奈良岡 里子	1,505	
野ヶ谷常盤会 (老人クラブ)	2,635	
野ヶ谷の郷	35,940	
ふじみまつり実行委員会	10,070	
株式会社 みずほトラスシステムズ	190,000	
みずほトラスシステムズあるふあ基金	190,000	
武蔵野の森総合施設「アガ」指定管理者東京スタジアムグループ (2 件)	15,896	
社のハーモニート	3,000	社のマルシェの売上金の一部
ゆらあひフォーダンス友の会	3,600	クリスマスパーティー際の募金
緑樹会 (老人クラブ)	4,500	10・11・12 月誕生会記念
こころの健康支援センター設置募金箱	3,432	
第 42 回福祉まつり設置募金箱	2,526	
匿名 6 件	118,637	(未使用切手・封・札 93,051 円含む)
合計 37 件	1,489,298	
南條 勉/車椅子 1 台 (30,420 円相当)		

※いただいたご寄付は、調布の福祉活動推進のため、大切にさせていただきます。

しあわせ・福祉・はこぶ箱 (募金箱) (12/1 ~ 1/31 敬称略 50 音順)

設置店	金額 (円)	設置店	金額 (円)
居酒屋きちんと (小島町)	332	勝文堂 (小島町)	4,811
医療法人社団慈善会 愛和クリニック (仙川町)	2,653	調布クレストンホテル (小島町)	2,996
医療法人社団東山会 調布東山病院 (小島町)	12,958	TSUTAYA 調布駅前店 (小島町)	24,304
梅の湯 (深大寺東町)	694	中山美容室 (深大寺元町)	1,310
エル整骨院 (布田)	330	ナナ美容室 (国領町)	1,417
菅間医院 (小島町)	3,514	ネパール食堂 DEVI (八雲台)	999
コーヒーロースト調布深大寺店 (八雲台)	849	野ヶ谷の郷 (深大寺東町)	1,282
コーヨーインストール株式会社 (調布ヶ丘)	472	ふくだ (小島町)	1,475
株式会社サンクリー 国領北口店 (国領町)	2,387	ヘアサロン・アサヒ (小島町)	2,277
株式会社サンクリー 品川道店 (上石原)	649	ヘアサロンコアラ (西つづじヶ丘)	313
株式会社サンクリー 柴崎北口店 (菊野台)	1,328	宮崎地鶏炭火焼と九州鮮魚つばき (小島町)	1,919
株式会社サンクリー つつじヶ丘南口店 (東つづじヶ丘)	441	有限会社 加藤ランドリー (八雲台)	779
株式会社サンクリー 天神通り店 (布田)	784	有限会社 シブカワ (八雲台)	1,163
株式会社サンクリー 飛田駅前店 (飛田給)	996	Liebe (小島町)	1,789
株式会社サンクリー 西調布南口店 (上石原)	1,075	匿名 2 件	994
株式会社サンクリー 布田店 (布田)	544	合計 33 件	77,958
サンフィールド (調布ヶ丘)	124		

募金箱を設置して下さるお店を募集しています。☎ 総務係

**令和元年度
歳末たすけあい運動**

ご協力
ありがとうございました。

募金総額
6,601,890 円

石本世話人(右)より、手渡されました。



50周年記念で30万円のご寄付をいただきました。

昇華学園の在校生、卒業生のお母様を中心とした約300人のボランティアグループです。毎年バザーなどの成果をご寄付いただいていたのですが、会場のマージンが低く、お母様からのご寄付が中心となりました。

昇華学園の会様より

あるふあ基金代表 吉田祐太氏(左)と中馬太郎総務副部長(左から2人目)



今年も国領にある(株)みずほトラスシステムズ様よりご寄付をいただきました。社員の寄付の積立である「あるふあ基金」が19万円、会社より同額を合わせ、38万円をいただきました。

(株)みずほトラスシステムズ様より

ご寄付をいただきました

水もれストッパー

調布管工土木事業協同組合
調布市富士見町1-20-6
TEL 042-487-3591

■ 限りある資源を大切に。リサイクルをめざして ■

- ◆ 家電リサイクル…冷蔵庫・テレビ・洗濯機・エアコンのみ持込みもOK
- ◆ 蛍光灯も廃棄処分だけでなく仕分け・リサイクルし、再び資源として利用することをシステム化
- ◆ 2輪バイク廃棄するもの持込みのみOK

株式会社 調布清掃 ISO9001 認証取得 **CHOFU**

本社 〒182-0012 調布市深大寺東町5-8-1 www.chofu-seiso.co.jp
TEL:042-485-1166 FAX:042-485-1809

〈調布市協お問い合わせ先〉

総合福祉センター (小島町 2-47-1)
総務係・地域福祉係・障がい者支援係・通所介護サービス係・ちょうふ地域福祉権利擁護センター
代表 ☎ 042-481-7693
FAX) 042-481-5115・6611

希望の家
◆ 調布市希望の家本場 (富士見町 2-16-33)
☎ 042-481-7700 FAX) 042-481-3480
◆ 調布市希望の家分場 (入間町 1-13-2)
☎ 03-3305-7737 FAX) 03-3305-8235
◆ 希望の家深大寺 (深大寺北町 5-6-1)
☎ 042-426-8577 FAX) 042-426-8578

調布市こころの健康支援センター (布田 5-46-1)
☎ 042-490-8166 FAX) 042-490-8167

調布市福祉人材育成センター (調布市こころの健康支援センター内)
☎ 042-452-8180 FAX) 042-444-3376

市民活動支援センター (国領町 2-5-15 コクティアー 2F)
☎ 042-443-1220 FAX) 042-443-1221
◆ 小島町コーナー ☎ 042-481-7695 FAX) 042-481-6611
◆ 菊野台コーナー ☎ FAX) 042-481-6500 (火・木・土)
◆ 緑ヶ丘コーナー ☎ FAX) 03-3326-4088 (火・木・土)
◆ 染地コーナー ☎ FAX) 042-481-3790 (火～土)
◆ 西部コーナー ☎ FAX) 042-426-4335 (火～土)
◆ 野ヶ谷の郷 ☎ FAX) 042-481-1838 (火・木・土)
◆ 富士見コーナー ☎ FAX) 042-481-8719 (火・木・土)
※富士見コーナーは、富士見地域福祉センター改修工事のため、令和2年3月末日(予定)までお休みとなります。その間のお問い合わせは、市民活動支援センターまでお願いします。

～生活の中での悩みごとや心配ごとなど、お気軽にご相談ください～

ふれあい福祉相談 富士見・染地・菊野台・緑ヶ丘地域福祉センター (毎週水曜日 10時～15時) 西部地域福祉センター (毎週月曜日 10時～15時※第4月曜日は休み)
※富士見ふれあい福祉相談は、令和2年3月末日(予定)までお休みとなります。

電話相談 月曜日～金曜日 13時～16時/専用電話 ☎ 042-481-5111

私たちは、調布の地域福祉を応援しています。

サービス付き高齢者向け住宅 **アルメリア 成城北**

調布市入間町に新規オープン 入居者募集中

入居一時金 0円 敷金 0円 入居のご相談、お問合せは… ☎ **0120-505-389**

■月額費用 **154,000 円**～(税別)

1 階併設 デイサービス・介護事業所 同時 OPEN! | デイサービス・訪問介護 ケアプラン作成

アースサポート 成城学園前

所在地: 東京都調布市入間町3丁目10番地12号

プライバシー配慮の完全個室でオーダーメイドのリハビリを
脳卒中後遺症 / 骨折後 / 痛み 等

お問合せ / 資料請求 ☎ **0120-110-464**

プライベートリハビリラウンジ **KAYOU 仙川(カヨウ仙川)**

理学療法士等の国家資格者がリハビリプランを提案します
調布市仙川町1-8-4 フェアリービル 1F 京王線仙川駅下車徒歩 4 分

有料老人ホーム・シニア賃貸住宅のご紹介は
高齢者住まいの相談窓口

身元保証・成年後見・相談無料

総合受付 **0120-505-380**

一般社団法人 地域高齢者住宅支援事業協会 (LSC)
東京都調布市布田1-44-3 高橋ビル5階

全力で、何も起きない一日を。「京王設備サービス」

ビル総合管理事業 鉄道施設管理業務 総合設備工事

株式会社 京王設備サービス

TEL 03-5456-8710 (大代表)
http://www.keio-setsubi.co.jp

大家さん ごみ集積所の清掃・消臭
収集されないごみの片付け
エントランスの清掃などなど

リーズナブルでスピーディ。私たちにお任せください。

管理人代行サービス 検索

(有)管理人代行サービス
調布市上石原1-47-27 Tel.042-482-2200