



調布
社協だより

ふくしの窓

～今号の主な記事～

- サマーボランティア'14
体験者募集.....3
- 調布市希望の家改修工事完了.....6
- 共同募金地域配分受付スタート
.....6

発行 社会福祉法人 調布市社会福祉協議会 TEL.042-481-7693 FAX.042-481-6611・5115 http://www.ccsww.or.jp 〒182-0026 東京都調布市小島町2-47-1

地域で！ 福祉で！ つながろう！！

地域の支えあい活動にご協力くださる方を募集します！！

調布社協
会員募集

調布社協は・・・

地域のみなさんや福祉関係者・団体と協力しながら、誰もがいつまでも住みつづけたいと思うまちづくりを目指して福祉活動を進めています。

会員制度は・・・

調布社協が行う地域に根ざした福祉活動を財政的に支えていただく、住民主体の助けあいのしくみです。特典や義務というものはありません。

会費の使いみちは・・・

ボランティア活動、子育てママやひとり暮らし高齢者が集える居場所づくり、見守り事業など、地域の交流や支えあい活動に使われます。

会費は・・・

(年額)
正会員・・・500円～
法人会員・・・10,000円～

平成25年度は、1万3千人を超える方に会費・協力金をいただいています。

詳しくは次のページをご覧ください

「太陽の花」ひまわりが日増しに背高く伸び開花が楽しみな季節になりました。さて今、2025年問題が話題になっています。社会保障という面からは少子高齢化や介護の問題など、山積する課題が取り上げられることが多いとなりました。でも、ひとりの人間として見た場合、多くの方が歳を重ねることの味わい深さを感じているのではないのでしょうか。私の知る先輩たちは、「若い頃はことはなつかしいけれど、今が一番ですよ！」と爽やかに答えてくれます。自分を振り返ってみると、思いあたることあります。

「調布市では、高齢になっても「誰もが誰かにつながる」と「二人ひとりに必要な支援が届くこと」を目指し、種を蒔き始めています。10年後に大樹に育つことを願い、自分ができることから一歩ずつ進めていきたいと思っています。

調布社協理事
吉田 育子

こども美術館



トレインヒーロー「アール」

調和小学校のがわ学級児童作品

みなさんからの会費を活用した事業の1つ “小地域交流事業”をご紹介します

市内13か所の地域で、それぞれ工夫を凝らした世代間交流イベントを実施！

今回は6月7日(土)に行われた小地域交流事業入間ふれあいクラブ「三世交代輪投げ大会」を覗いて来ました。



目指せ高得点！

当日はあいにくの空模様の中、子どもからお年寄りまで、たくさんの来場者で賑わっていました。

大会は試合形式で、順位を競いながらもあちらこちらで楽しい交流の輪ができ、笑顔があふれるイベントになりました。

「小さい子ども達と一緒に遊べてうれしい」「同じ地域に住む人と気軽にコミュニケーションが取れることが魅力」「毎年親子でこの輪投げ大会を楽しみにしている」などの声が聞かれ、今や地域にとって欠かせない行事になっていきます。



イベントを作りあげた運営スタッフのみなさん

みなさんの
会費でたくさん
の笑顔があふれ
ています♪



会員になるには...

- ・地図上に記載されている窓口へ
- ・自治会を通して
- ・民生児童委員を通して
- ・8面にある、郵便局払込用紙で (振込手数料 社協負担)

小地域交流事業の他にも...

- ・ボランティアをする人とボランティアを探している人をコーディネート
- ・市民のみなさんの心配ごとや不安の相談窓口
- ・ひとり暮らし高齢者の見守りや安否確認のために乳酸菌飲料を配達
- ・定年退職した男性、ひとり暮らし高齢者、子育て中のママたちが集まるサロンづくり などに使われています

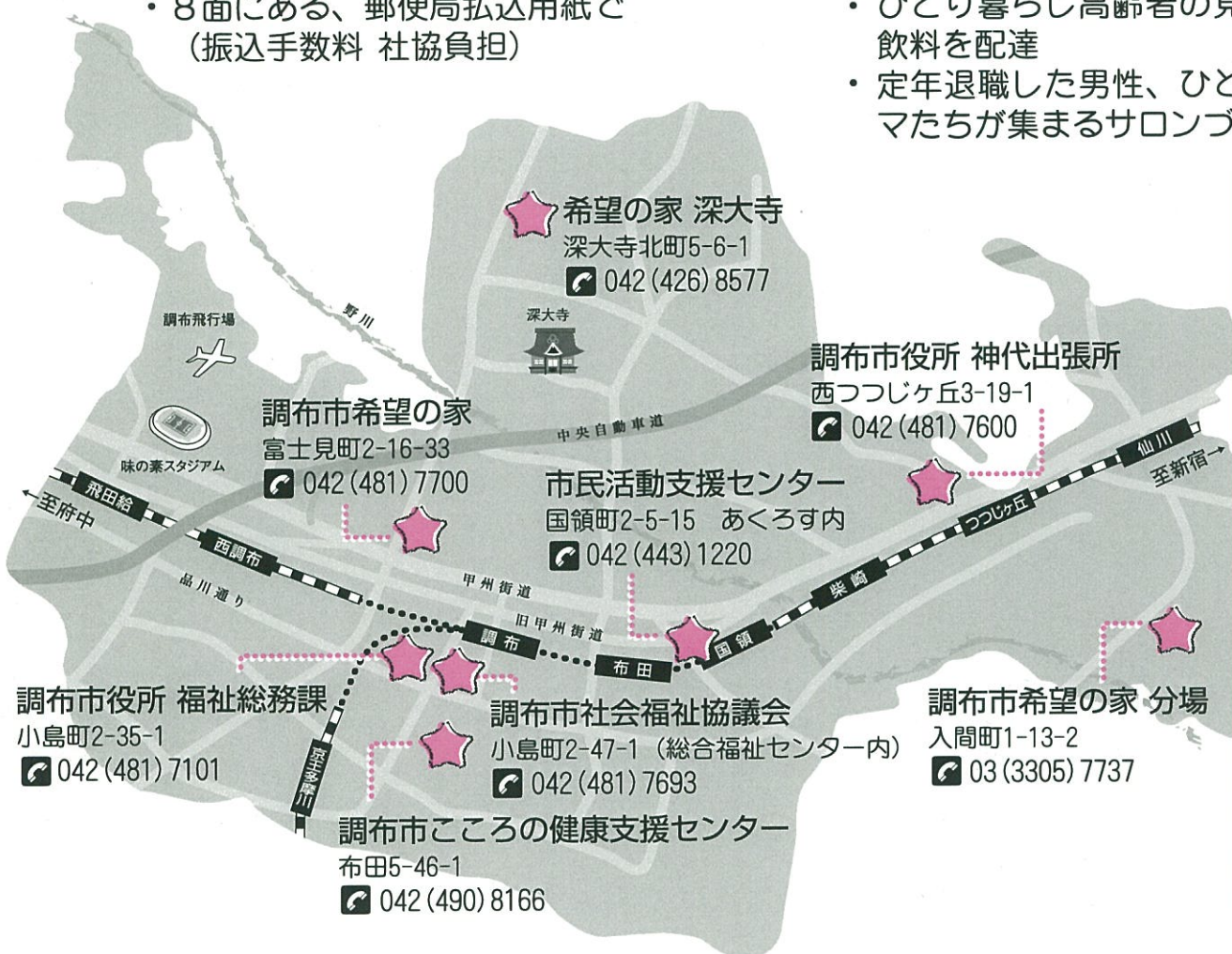

調布社協説明会を開催いたします

「ごぞんじですか?調布社協 ~地域で!福祉で!つながろう☆」

- ① 7月16日(水) 19時~20時30分 富士見地域福祉センター
- ② 7月22日(火) 14時~15時30分 菊野台地域福祉センター
- ③ 7月26日(土) 10時30分~正午 染地地域福祉センター
- ④ 7月29日(火) 10時30分~正午 入間地域福祉センター

お気軽に、ご来場ください

平成25年度 事業報告・決算

平成25年度は、地域の課題やニーズを発見し受け止め、地域の資源をつないでいくネットワークの中心となる地域福祉コーディネーターの配置や、知的障がい者支援施設希望の家深大寺開設など、調布市協にとつて新しいことにチャレンジした1年でした。それらを含め次の8項目に重点をおいて事業を実施しました。

新規開設や小地域交流事業の多様な展開など、地域の方々の交流活動、高齢者の見守り活動を拡充しました。

がいの特性に合わせた専門的な取り組みを拡充しました。

① 地域福祉コーディネーターを深大寺北ノ台地域と染地・国領町地域に配置し、地域住民や各種団体との関係づくりをしながら支えあいの仕組みづくりを進めました。

② ひだまりサロン

③ 相談支援事業所「ドルチェ」では障がいのある方が安定した地域生活を送れるよう様々な支援を行いました。

④ はじめての自主運営となる希望の家深大寺(深大寺北町)を平成25年9月に開設。調布市希望の家(富士見町)の改修工事も行いました。

⑤ 調布市こころの健康支援センターでは、増加する成人期の発達障がい者支援の課題に対応するため、新たに発達障害者支援事業を開始し、障

⑥ 市民活動支援センターでは、NPO入門講座、市民活動支援特別講座、IT講座など様々な講座を開催し、市民活動団体やNPO活動の支援を強化しました。

⑦ 東日本大震災発災以来続けてきた復興支援ボランティア派遣事業を継続実施し、岩手県沿岸部の復興及び生活支援活動を行いました。

⑧ 社協事業を市民みなさんに理解していただくため、市内3か所で地域説明会を実施しました。また、人材育成にも努め組織基盤の強化を図りました。

収入 合計 963,251,589円

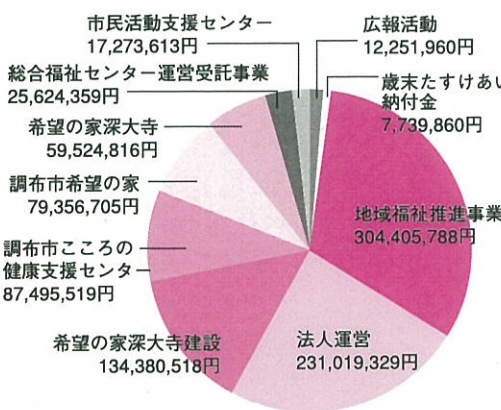
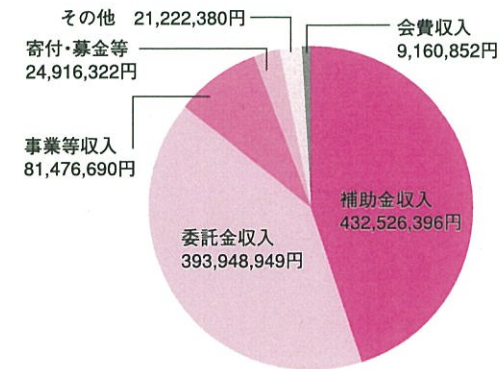

支出 合計 959,072,467円

募集しています

「高齢者会食」調理ボランティア募集

ひとり暮らし高齢者に、温かい料理を提供しながら見守りを行っているボランティア活動です。1チーム5人前後で、利用者15人分の料理を作っています。

現在、菊野台、調布ヶ丘、入間、金子地域福祉センターで活動できる方を急募しています。

※活動は月1回以上

所在地 各地域福祉センター 問い合わせ 地域福祉係

「電話訪問」利用者募集

「おはようございます。お変わりありませんか？」週1回、電話訪問員(ボランティア)がお電話します。目的は、ひとり暮らし高齢者の方の見守り(安否確認)とふれあいです。日頃、人とお話しする機会が少ない方、ひとり暮らしが不安な方、利用してみませんか。

日 月曜日、金曜日、10時～正午、週1回 市内在住で概ね

70歳以上のひとり暮らしの方 定 各曜日 若干名 費 無料

お住まいの地区 担当民生児童委員へ

「調布サマーボランティア2014」体験者募集

夏のボランティア体験プログラムです。市内の施設・団体の協力を得て、60歳以上のプログラムを用意しています。この夏、どんな出会いと発見が!?

日 7月26日(土)～8月31日(日) (一部期間外あり) 所在地 市内施設(福祉施設、図書館など) やボランティアグループ・NPO法人など

対 中学生以上

甲 7月1日(火)～7月16日(水) 19時まで

市民プラザあくろす2階市民活動支援センターへ

説明会 7月25日(金) 10時30分

報告会 8月26日(火) 15時～

※説明会、報告会いずれも参加必須

問い合わせ 市民活動支援センター

お問い合わせ

お問い合わせ

お問い合わせ

ちょビットギャラリー

このコーナーでは、地域のみなさんから寄せいただいた作品(写真、絵画、俳句等...)をご紹介します。



[ろうけつ染め] 調布市深大寺 泉 郁子

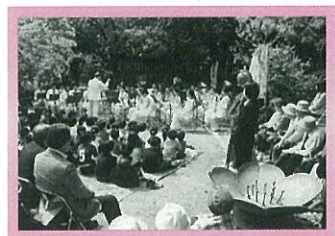

[なんじゃもんじゃコンサート] 調布市菊野台 倉田泰信

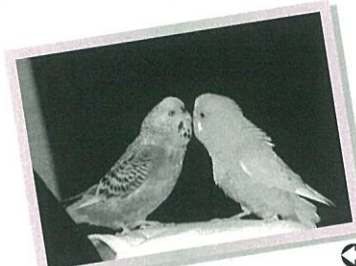

[ポーちゃん和Rくん] 調布市小島町 片岡久美子

※掲載する作品は常時募集しています。

応募先

調布市小島町2-47-1 調布市社会福祉協議会 総務係 ふくしの窓担当

調布のまちのリレーコラム

「NPO法人ちょうふ子どもネット」 平澤 和哉 さん



活動の中心である「調布市青少年ステーションCAPS」の看板前にて

こんにちは、NPO法人ちょうふ子どもネット理事長の平澤です。みなさん、西調布駅から徒歩5分、甲州街道沿いにある「調布市青少年ステーションCAPS(キャプス)」をご存知ですか。CAPSは中・高校生世代のための児童館です。館内では、バンド練習、ダンス練習ができる専用のスタジオもあり、中・高校生世代であれば誰でも無料で利用できます。ちょうふ子どもネットは、このCAPSの運営をはじめ、調布駅構内のちょうふ情報案内コーナー「ぬくもりステーション」運営(土日祝日のみ)を中心に活動しています。

私達ちょうふ子どもネットは、これらの活動を通して青少年の健全な成長と豊かな人格の形成に寄与することを目的としています。法人設立から10年が経過し、1万人以上の青少年と関わることができました。事業を利用してきた青少年が、次世代へ思いや活動を繋げる立場として調布市内で活躍してくれる仕組み作りも進めています。

今後も目的を達成するために、青少年が「笑顔」になれるよう活動を続け、調布市のみなさんと青少年を見守る気持ちを共有していきます。ご協力よろしくお願いいたします。

次号はちょうふチャリティーウォーク実行委員長の 南條 勉さんにリレーします!

まちに出かけて みよう♪ 7月10日～9月9日 ちようふ イベントカレンダー



認知症サポーター養成講座

日 7月15日(火) 14時～15時30分
所 菊野台地域福祉センター 大集会室
対 どなたでも
定 30名(先着順)
講 認知症キャラバンメイト(地域包括支援センター職員)
申 電話またはFAXにて
 ①地域包括支援センター至誠しばさき ☎042-488-1300 FAX 042-488-8831
 ②菊野台コーナー ☎042-481-6500
内 認知症を学び地域で支えるための講座です。

ボランティア活動を始めた方へのガイダンス

日 7月17日(木) 10時～11時
所 総合福祉センター2階 ボランティア活動室
対 どなたでも
定 15名
問 小島町コーナー ☎042-481-7695
内 ボランティア活動を始めた方に活動状況、市内の団体紹介などをお話します。

精神障がい・発達障がいのある方が企業で働くために

日 7月19日(土) 14時～16時
所 調布市こころの健康支援センター2階 こかげ
定 80名
問 調布市こころの健康支援センター ☎042-490-8166
内 障害者雇用に取り組んでいる企業の支援員、実際に就労している就労支援室ライズのメンバー、就労支援の専門職であるライズスタッフが就労準備から職場定着支援までの取り組み及び体験談をお話します。

夏休み親子で体験 in 緑ヶ丘

日 8月2日(土) 10時～14時
所 緑ヶ丘地域福祉センター
問 緑ヶ丘コーナー ☎03-3326-4088
内 紙ひこうき・折り紙・お手玉づくり・工作・和太鼓・手話などの中から自由体験

ラフター(笑い)ヨガ

日 8月4日(月) 13時30分～15時
所 総合福祉センター4階視聴覚室
対 障がいの有無を問わずどなたでも
定 先着20名(幼児連れでもOK)
費 100円(学生・体験者は無料)
問 障がい者支援係 ☎042-490-6675
主 調布市難聴者体操の会

調布市希望の家「第30回地域のつどい」

日 7月13日(日) 10時～15時
所 調布市希望の家(富士見町) ☎042-481-7700
内 今年で30回目を迎える「地域のつどい」リニューアルした調布市希望の家で、模擬店やステージ発表など、楽しい企画を用意しています。

7月

- 10日(木)
- 11日(金)
- 12日(土) 13:30～ 手話でひだまり in 富士見
- 13日(日) ★10:00～ 調布市希望の家「第30回地域のつどい」
- 14日(月)
- 15日(火) ★14:00～ 認知症サポーター養成講座(菊野台地域福祉センター)
- 16日(水) ★13:30～/14:30～/15:30～障害年金・個別相談会
19:00～ 調布社協説明会(富士見地域福祉センター) →2面へ
- 17日(木) ★10:00～ ボランティアガイダンス(小島町コーナー)
- 18日(金)
- 19日(土) 13:00～ 第23回ドリームサロン講演会(調布ドリーム)
13:30～ うたごえ喫茶 in 富士見(富士見地域福祉センター)
★14:00～ 精神障がい・発達障がいのある方が企業で働くために
- 20日(日) 総合福祉センター休館日
- 21日(月) 海の日
総合福祉センター休館日
- 22日(火) 9:00～ 高齢者マッサージ抽選会(8月分)
14:00～ 調布社協説明会(菊野台地域福祉センター) →2面へ
- 23日(水)
- 24日(木)
- 25日(金)
- 26日(土) 10:30～ 調布社協説明会(染地地域福祉センター) →2面へ
- 27日(日)
- 28日(月) ★10:00～ 高次脳機能障がい者サロン「キラ星」
- 29日(火) 10:30～ 調布社協説明会(入間地域福祉センター) →2面へ
14:00～ ボランティアガイダンス(菊野台コーナー)
土用の丑の日
- 30日(水)
- 31日(木)



8月

- 1日(金)
- 2日(土) ★10:00～ 夏休み親子で体験 in 緑ヶ丘
- 3日(日) 総合福祉センター休館日
- 4日(月) ★13:30～ ラフター(笑い)ヨガ
- 5日(火)

※ このカレンダーは各部屋に貼って、ご自分の予定表としてもお使いいただけます。
 ※ 市内のイベントなどで掲載ご希望の方は総務係まで。
 ※ 調布社協の電話番号等は、8面(調布社協内)の合せ先をご覧ください。

8月

- 6日(水) ★14:00～/15:00～ 司法書士による無料成年後見相談会
- 7日(木)
- 8日(金) ★アズコヤ3の夏休み特別企画・おやこ工作フェスタVol.1
- 9日(土)
- 10日(日)
- 11日(月)
- 12日(火)
- 13日(水)
- 14日(木)
- 15日(金)
- 16日(土) 13:30～ うたごえ喫茶 in 富士見(富士見地域福祉センター)
- 17日(日) 総合福祉センター休館日
- 18日(月)
- 19日(火)
- 20日(水) ★13:30～/14:30～/15:30～障害年金・個別相談会
- 21日(木) 19:00～ NPO入門講座(あくろす)
- 22日(金) 9:00～ 高齢者マッサージ抽選会(9月分)
- 23日(土)
- 24日(日) 18:30～ 第32回調布市花火大会
- 25日(月) ★10:00～ 高次脳機能障がい者サロン「キラ星」
- 26日(火)
- 27日(水)
- 28日(木)
- 29日(金)
- 30日(土)
- 31日(日)

9月

- 1日(月) 防災の日
- 2日(火)
- 3日(水) 10:00～ 認知症サポーター養成講座(富士見地域福祉センター)
★14:00～/15:00～ 司法書士による無料成年後見相談会
15:00～ バリアフリー映画体験会(金子地域福祉センター)
- 4日(木)
- 5日(金)
- 6日(土)
- 7日(日) ★16:00～ 第7回多摩川名月祭
- 8日(月)
- 9日(火)

アズコヤ3の夏休み特別企画・おやこ工作フェスタVol.1

日 8月8日(金) A:10時～11時30分、B:13時～14時30分、C:15時～16時30分
所 総合福祉センター2階 202-203会議室
対 どなたでも **定** 各回 60名 **費** 200円(材料費) ※追加の場合は1人+100円
講 アズコヤ3
申 ①保護者・お子様の氏名(ふりがな)、年齢②住所、当日連絡のつく電話番号
 ③参加希望の時間(A～C)④エコバック申込の有無(お持ちでない方には、1つ150円で用意します)上記を記載の上、askoya3@gmail.com に申込み
締 8月1日(金)
問 中村:090-9821-1727 梅津:080-1060-6060
内 エコバックやTシャツ等綿素材の製品を一点ご持参ください。絵具、クレヨン、ハンコを使用して親子で世界にひとつのオリジナルグッズを作ります。

障害年金・個別相談会

日 7月16日(水)、8月20日(水) ①13時30分～ ②14時30分～ ③15時30分～
所 総合福祉センター4階 視聴覚室
定 各回3名
締 7/16開催分は7/11まで、8/20開催分は8/15まで
問 障がい者支援係 ☎042-490-6675
内 社会保険労務士が、障害年金に関する相談を50分ずつ受け付けます。

高次脳機能障がい者サロン「キラ星」

日 7月28日(月)、8月25日(月) 10時～15時
所 総合福祉センター 4階 クローバー室
対 市内在住の若年の高次脳機能障がいのある方
費 無料(昼食代実費負担あり)
問 障がい者支援係 ☎042-490-6675
内 調理や外出、ゲームなどみんなで企画しながら活動しています。

司法書士による無料成年後見相談会

日 8月6日(水) 14時～、15時～
 9月3日(水) 14時～、15時～
所 総合福祉センター **対** 市内在住・在勤の方
定 先着順、各日1組
問 ちようふ地域福祉権利擁護センター ☎042-481-7766
内 判断能力が不十分になった方の生活・財産を守る成年後見制度について、専門家の司法書士が無料でご相談に応じます。1組最大50分の時間を用意しています。

第7回多摩川名月祭

日 9月7日(日) 16時～18時30分
所 多摩川堤防(電通大グラウンド南)
対 どなたでも **定** 待宵月の会
問 古川:090-4399-5376
内 中秋の名月の前夜、みんなでお祝いします。お子さんを連れてご参加ください。

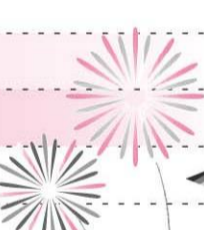

希望の家

「第14回調布市希望の家サマースクール」参加者募集

日頃施設で行っている体を動かすプログラムやネジの組み立ての作業などを夏休み期間に体験できるサマースクールに参加してみませんか。

日 8月20日～22日(水・木)の3日間

対 市内在住で知的障がいのある高校生

定 3名(申込先着順)

申 7月28日(月)より希望の家深大寺

こころの健康支援センター

市内事業所のみなさんへ

「調布市障害者就労体験事業」を

「ご活用ください」

(新たな奨励金制度のお知らせ)

企業就労を希望する障がい者が就労体験をできる機会が多くありません。また障害者雇用を考えている企業にとっては、「障がい者を雇用したいが、どのような関わりをすればよいかイメージがつかめない」「どんな仕事

調布市希望の家(富士見町)改修工事完了!



リニューアルした調布市希望の家

昨年9月から実施していた調布市希望の家大規模改修工事が無事完了しました。問合せの多かった自慢の焼き菓子製造も再開し、7月13日(日)には「調布市希望の家地域のつどい」(※詳細は5面イベントカレンダー)も開催します。

リニューアルした調布市希望の家をぜひご覧ください。

調布市希望の家

希望の家 運転手・添乗員募集

内 月々金曜日、朝及び夕方それぞれ1時間程度。週1日以上出来る方

【時給】運転手1,030円、添乗員920円 申 調布市希望の家深大寺

奨励金の対象

「調布市希望の家」を提供すればよいか」など様々な不安があると思います。そこで企業が障がい者の就労を進めるため、障がい者に対して実習を行う制度が始まりました。

この制度では奨励金が交付される他、知的障がい・身体障がいの方には「ちよ

うふだぞう」の、精神障がい・発達障がいの方には「ライズ」の就労支援センターがサポートします。

原則10日間の実習を行う(時間、業務内容は就労支援センターと相談)

原 10日間の実習を行う(時間、業務内容は就労支援センターと相談)

原 10日間の実習を行う(時間、業務内容は就労支援センターと相談)

原 10日間の実習を行う(時間、業務内容は就労支援センターと相談)

原 10日間の実習を行う(時間、業務内容は就労支援センターと相談)

原 10日間の実習を行う(時間、業務内容は就労支援センターと相談)

総務係

最大30万円助成!平成26年度共同募金地域配分(B配分)申請受付スタート

調布市内で寄せられた赤い羽根共同募金の一定割合を、調布市で活かすことを目的として、市内の福祉施設・団体に10〜30万円の助成を行います。

申請要領・書類などは調布市協HPからダウンロードできるほか調布市協窓口でも配布しています。【対象事業】①備品整備②軽微な損傷の修理③利用者主体の事業など(※施設・団体維持のための運営費は対象外)【書類提出期限】8月29日(金)【説明会】7月30日(水)10時〜総合福祉センター2階団体室※予約不要

総務係



市民活動支援センター

平成26年度えんがわファンド助成決定

ボランティア・市民活動を応援する「えんがわファンド」の助成希望を募集したところ、18団体の申請があり、選考会で選考の結果、17団体に交付が決定しました。助成団体は、DV

放課後等デイサービス「ゆうゆうくらぶ」

昨年度いただいた配分金で1泊2日の夏休み宿泊体験活動を実施しました。

家族と離れた宿泊・友達との集団生活の中で、子ども達の自立心、協調性が育まれ、達成感や自信につながる有意義で楽しい時間を過ごすことができました。



※放課後等デイサービス:障がいのある子どもたちに放課後活動を提供しています。

平成25年度は市内18の施設・団体が地域配分によって助成を受け、事業を実施しました。



助成団体の報告もあります

「認知症の方を地域で支える」地域包括支援センターとの連携

当センターのボランティアコーナーでは、地域包括支援センターと連携しながら、「認知症の方を地域で支えるための講座」として、認知症サポ

ーター養成講座やフォーアアップ講座などを継続的に行っています。このうち、認知症サポーター養成講座を7月に菊野台9月に富士見、1月に下石原の各地域福祉センターで開催します。(7・9月については4・5面のイベントカレンダーをご参照ください。) 今後も、認知症の方を地域で支えるため、地域包括支援センターと連携しながら認知症について学ぶ機会をつくり、学んだことを生かして身近な地域で何ができるかをみなさんと考えていきたいと思っています。

私たちは、調布の地域福祉を応援しています。

Advertisement for Hazuki Electric Service, featuring electrical equipment, air conditioning, and home safety services. Contact: (株)葉月商会, TEL: 042-486-5211.

Advertisement for '信頼と安心' (Trust and Peace of Mind) by the Choshi City Construction Industry Association. Contact: 調布市建設業協同組合, TEL: 042-482-0055.

Advertisement for '☆広告掲載募ります☆' (We are recruiting for advertising). Details about ad placement and contact information for the General Affairs Section.

Q&Aコーナー 当紙モニターや市民からの疑問にお答えします

Q. 交通事故で家族が障がいを負ってしまいました。退院後の生活をどうしていけばいいかわからず困っています。

A. 調布社協にある「ドルチェ」(障害者地域活動支援センター)では、市内在住の障がいのある方とご家族の相談を受け、利用できるサービスの紹介や情報提供、仲間作りなどの支援を行っています。ぜひ一度お問い合わせください。

☎042-490-6675 (ドルチェ直通)

※ Q&Aコーナーでは常時みなさまからの質問を受け付けています。

フラ・ハナレイ

高齢者施設等への訪問(フラダンス)

フラダンスでボランティアしませんか。初心者歓迎です!

【内容】高齢者施設などに訪問してのフラダンス 舞踊、施設利用者と一緒に手や体を動かしてフラダンスを体感する活動

【日時】訪問は月1回程度、練習は毎週木曜日・金曜日の午前10時~正午

【場所】市内高齢者施設・地域福祉センターなど、練習場所は国領町のマンション集会室他

【問合せ】市民活動支援センター (担当: 田島) 042-443-1220



ツクイ調布菊野台デイサービス

お話し相手、囲碁・将棋・洗濯物たたみなど

一緒に楽しい時間を過ごしましょう!

【内容】①傾聴 ②囲碁・将棋のお相手 ③ドライヤーかけ・洗濯物たたみ④趣味活動(フラワーアレンジメント、体操、音楽演奏など)

【日時】応相談

【場所】ツクイ調布菊野台デイサービス (菊野台2-45-4)

【問合せ】(担当: 岡林) TEL/FAX 042-443-6520



ご寄付のお願い

ご寄付のお願い キルティング生地

高齢者施設などからの依頼を受け、ボランティア団体に車いす用のポケットの作製をお手伝いいただきます。ご家庭に不要なキルティングの生地(90×50cm以上)がありましたらご寄付をお願いします。



【問合せ】 小島町コーナー 042-481-7695

みなさまからいただいた情報は、当センターのホームページ、えんがわだよりへの掲載およびセンター内へ掲示いたします。ぜひ、情報をお寄せください。

ボランティア情報 伝言板

この他にもボランティア募集があります。詳しくはお問い合わせください。

問合せ: 市民活動支援センター



送迎ボランティア

障がいのあるお子さんなどの登下校や通所に付き添ってくださる方を募集しています。

・1ヶ月に1回でもOKです ・1回15分~30分の活動です 下記すべて【問合せ】小島町コーナー ☎042-481-7695

曜日	時間	送迎内容
木	学校お迎え 15:25	★八雲台小学校「わかあゆ学級」に通う、小学6年生男児 学校 → 調布ヶ丘児童館分室 (八雲台1-1-1) (布田2-3-1)

NPO法人 高次脳機能障がい者活動センター 調布ドリーム

「1.安心と思いやりの場」「2.楽しい脳のリハビリ」「3.自立(起業)」の理念の下、高次脳機能障がい者のためのリハビリの場を提供している調布ドリームでの活動です。

【内容】音楽講師ボランティアを募集します。音楽療法や声楽(コーラス指導)など、音楽の経験が豊富な方を探しています。

【日時】毎週水曜日 13:00~15:00

【場所】飛田給2-22-4 TBKビル1F

【問合せ】TEL/FAX 042-444-3068 (担当: 吉岡・崎山)

やすらぎの丘 アルメリア深大寺南

お話し相手、演芸・演奏など

利用者さんのお話し相手、特技を披露して下さる方を募集しています。高校生・大学生大歓迎です!

【内容】①傾聴 ②演芸・演奏発表など

【日時】①②ともに15:00~16:00 月~日曜

【場所】深大寺南町5-46-4

【問合せ】(担当: 湯本) 042-444-5950

【備考】交通費: 実費相当額



放課後等デイサービス アーリーバード

保育ボランティア

放課後等デイサービス「アーリーバード」での保育ボランティアを募集しています。

【内容】小学1年生から高校3年生までの障がいのあるお子さんが、放課後利用されている施設内において、活動(色々な遊びや宿題の見守りなど)のお手伝いをお願いします。

【日時】平日(月~金曜)14:00~17:30

【場所】多摩川5-7-4 京王多摩川ビル88 2F(社福)調布を耕す会 カフェ大好きの上階

【備考】資格は問いません。関心のある方はぜひお問い合わせください。

【問合せ】042-446-2550 (担当: 高橋)



NPO法人 ポコポコ・ホッピング

心身障がい児の放課後等デイサービス

心身障がい児の放課後等デイサービスを運営するNPO法人です。

【内容】小学校1年生~高校3年生までの障がいのあるお子さんの放課後活動のお手伝いなど

【日時】夏休み期間中 9:30~17:30(月~金曜)

【場所】ポコポコ・ホッピング富士見 (富士見町3-25-1)

【問合せ】(担当: 上田) TEL/FAX 042-486-5922

mail: pocofujimi@nifty.com

障がい児の活動に関心のある方はご連絡ください。お待ちしております。



調布東山病院

病院ボランティア

病院でボランティア活動始めてみませんか。

【内容】受付フロア近辺での患者様への案内・誘導・補助、自動再来機・自動精算機などの使用方法説明、活動中に患者様やご利用者様から寄せられた意見、気づいたことなどのフィードバック

【日時】毎週月曜日から土曜日8:30から17:00までのうち、週1回3時間以上、3ヶ月以上継続希望

【場所】調布東山病院(小島町2丁目32-17)

【問合せ】市民活動支援センター

(担当: 阿部) 042-443-1220



(ご注意)

・この用紙は、機械で処理しますので、金額を記入する際は、枠内にはっきりと記入してください。また、本票を汚したり、折り曲げたりしないでください。

・この用紙は、ゆうちょ銀行又は郵便局の払込機能付きATMでもご利用いただけます。

・この払込書を、ゆうちょ銀行又は郵便局の渉外員にお預けになるときは、引換えに預り証を必ずお受け取りください。

・ご依頼人様からご提出いただきました払込書に記載されたおとこと、おなまえ等は、加入者様に通知されます。

・この受領証は、払込みの証拠となるものですから大切に保管してください。

<会費納入のお願い>

~社会福祉協議会の行う地域福祉活動は、みなさまの会費によって支えられています~

- ◆ 気軽に楽しくご近所で! 「ひだまりサロン事業」 お茶や食事を囲みながら、おしゃべりや趣味活動を楽しむ場。参加条件もなく、出会いのきっかけやひきこもり防止、見守りにもつながります。
- ◆ 身近な地域の“世代間交流” 「小地域交流事業」 年間とおして誰もが楽しく参加できるイベントを地域の皆さんが企画! 見知らぬ人同士も知り合いに。
- ◆ こんな時どうしよう? 「相談事業」 福祉サービスやボランティア活動のことなら何でもご相談ください。

社会福祉法人 調布市社会福祉協議会

〒182-0026 東京都調布市小島町2-47-1

TEL 042-481-7693 FAX 042-481-6611

※この用紙は、ゆうちょ銀行・郵便局でのお振込にご利用いただけます。

この場所には、何も記載しないでください。

収入印紙
課税相当額以上
貼付

印

限りある資源を大切に。リサイクルをめざして

- ◆ 家電リサイクル...冷蔵庫・テレビ・洗濯機・エアコンのみ持込みもOK
- ◆ 蛍光灯も廃棄処分なく仕分け・リサイクルし、再び資源として利用することをシステム化
- ◆ 2輪バイク廃棄するもの持込みのみOK

株式会社 調布清掃

ISO9001 認証取得



本社 〒182-0012 調布市深大寺東町6-8-1

www.chofu-seiso.co.jp

TEL:042-485-1166 FAX:042-485-1809



ごみ集積所の清掃・消臭 収集されないごみの片付け エントランスの清掃などなど

リーズナブルでスピーディ。私たちにお任せください。

管理人代行サービス

検索

(有)管理人代行サービス

Tel.042-482-2200

調布市上石原1-47-27 3F

ありがとうございます

みなさまからの温かい 募金・ご寄付に心より感謝申し上げます

しあわせ・福祉・はこぶ箱 (募金箱)

(4/1~5/31) (敬称略五十音順)

設置店	金額(円)	設置店	金額(円)	設置店	金額(円)
青木屋(深大寺元町)	1,090	株式会社サンクリン 品川道店(上石原)	603	株式会社 田中園(布田)	435
一休庵(深大寺元町)	2,465	株式会社サンクリン 柴崎北口店(菊野台)	2,032	玉乃屋(深大寺元町)	3,102
一福茶屋(深大寺元町)	255	株式会社サンクリン つつじ丘南口店(東つつじ丘)	870	有限会社 多聞(深大寺元町)	3,467
うつわ和季(布田)	1,206	株式会社サンクリン 天神通り店(布田)	2,999	有限会社 なかざわ(布田)	382
お好み焼き ふみ(布田)	4,760	株式会社サンクリン 飛田給駅前店(飛田給)	4,135	梅月(深大寺元町)	4,775
有限会社 元祖嶋田家(深大寺元町)	1,428	株式会社サンクリン 西調布南口店(上石原)	1,907	フローラ美容室(上石原)	16,126
鬼太郎茶屋(深大寺元町)	3,080	株式会社サンクリン 布田南店(布田)	686	ヘアサロンコアラ 沖山(西つつじ丘)	14,171
牛たん処 い志井(布田)	1,893	深大庵(深大寺元町)	2,825	松葉茶屋(深大寺元町)	3,817
コープ柴崎店(柴崎)	596	深大苑フジヤマ(深大寺元町)	1,238	株式会社 門前(深大寺元町)	2,029
コープ西調布店(上石原)	1,281	深大寺寮(深大寺元町)	1,757	八起(深大寺元町)	316
佐保田園芸(深大寺元町)	1,000	陣屋(深大寺元町)	3,080	矢田部茶屋(深大寺元町)	10,125
株式会社サンクリン 国領駅南店(国領町)	551	雀のお宿(深大寺元町)	1,139	ヤマダ美容室(布田)	1,058
株式会社サンクリン 国領北口店(国領町)	2,210	鈴や(深大寺元町)	779		
株式会社サンクリン 小島町店(小島町)	852	大師茶屋(深大寺元町)	2,132		
		合計	40件		108,652

募金箱を設置して下さるお店を募集しています。 ☎ 総務係

ご寄付 (4/1~5/31) (敬称略五十音順)

名前	金額(円)	内容
魚亥子	17,027	
小俣 甫正(2件)	20,000	
倉田 富士男	100,000	
晃華学園小学校	100,000	クリスマス募金
国際ソロプチミスト 東京-調布	300,000	認証20周年記念寄付
国際ソロプチミスト 東京-調布ローレル	100,000	チャリティ茶会の収益金を寄付
こだま友の会(2件)	3,095	一元玉募金として
沢田 清	100,000	
第23回菊野台ボランティアまつり実行委員会	10,000	えんがわファンドへ
調布市グランド・ゴルフ協会	2,000	大会でホールインワンをされた方々より
ドーマン体操素子の会	5,000	「染地ボランティアまつり」売り上げの一部
濱田 長生(故人)	1,000,000	
山本 海三	100,000	
緑樹会	5,287	4月の懇親会での募金
匿名	11,640	えんがわファンドへ
合計17件	1,874,049	
上布田ゴルフ愛好会	テント一張(100,000円相当)	
こまの会	車イス2台(57,000円相当) 廃品回収で得た収益より	

※いただいたご寄付は、調布の福祉活動推進のため、大切に使用させていただきます。

4月29日に開催されたチャリティ茶会

国際ソロプチミスト 東京-調布ローレルより



山田会長より元木会長へ手渡されました。

5月29日に開催された国際ソロプチミスト東京-調布認証20周年記念式典において、30万円のご寄付をいただきました。

国際ソロプチミスト 東京-調布より



西山会長より元木会長へ手渡されました。

社協事業や市民への貸出など大切に使用させていただきます。

上布田ゴルフ愛好会より テントのご寄付

ご寄付をいただきました



野澤会長より元木会長へ手渡されました。

の収益金として10万円の寄付をいただきました。

声のボランティア「こだま」のご協力により本紙音読テープを、図書館ハンディキャップサービスのご協力により点字版を作成しています。ご利用希望の方は総務係まで。

読んでくれてありがとう♪

社協会員募集を通して！人ごもたくさんの方に、社協や僕のことを知ってもらえるといいな(´v`)さあ、いよいよ夏本番！花火大会が楽しみだなあ♪

調布社協 キャラクター ちょビット



TOSHIBA Leading Innovation >>> **東芝テック株式会社**

システムソリューション事業本部
東京支社 オフィスソリューション第三営業部

TEL:03-6830-9254
FAX:03-6684-4029

http://www.toshibatec.co.jp/products/office/ オフィスマるごと スマートなオフィスに。

e-STUDIO

< 調布社協お問い合わせ先 >

- 総合福祉センター** (小島町2-47-1)
調布市社会福祉協議会
(総務係・地域福祉係・障がい者支援係・通所介護サービス係)
代表 ☎ 042-481-7693 FAX)042-481-6611・5115
- 希望の家**
- ◆ 希望の家深大寺(深大寺北町5-6-1)
☎ 042-426-8577 FAX)042-426-8578
 - ◆ 調布市希望の家本場(富士見町2-16-33)
☎ 042-481-7700 FAX)042-481-3480
 - ◆ 調布市希望の家分場(入間町1-13-2)
☎ FAX)03-3305-7737

- 調布市こころの健康支援センター** (布田5-46-1)
☎ 042-490-8166 FAX)042-490-8167
- 市民活動支援センター** (国領町2-5-15 コクティ-2F)
☎ 042-443-1220 FAX)042-443-1221
- ◆ 小島町コーナー ☎ 042-481-7695 FAX)042-481-6611
 - ◆ 菊野台コーナー ☎ FAX)042-481-6500 (火・木・土)
 - ◆ 緑ヶ丘コーナー ☎ FAX)03-3326-4088 (火・木・土)
 - ◆ 染地コーナー ☎ FAX)042-481-3790 (火~土)
 - ◆ 富士見コーナー ☎ FAX)042-481-8719 (火・木・土)
 - ◆ 西部コーナー ☎ FAX)042-426-4335 (火~土)
 - ◆ 野ヶ谷の郷 ☎ FAX)042-481-1838 (火・木・土)

～生活の中での悩みごとや心配ごとなど、お気軽にご相談ください～

- ふれあい福祉相談** 富士見・染地・菊野台・緑ヶ丘地域福祉センター(毎週水曜日 10時~15時)
西部地域福祉センター(毎週月曜日 10時~15時※第4月曜は休み)
- 心配ごと相談** 毎週木曜日 13時~16時/市役所2階市民ロビー
- 電話相談** 月曜日~金曜日 13時~16時/専用電話 ☎ 042-481-5111

払込取扱票

02 東京

口座記号番号 00190-9-583840

金額 千 百 十 万 千 百 十 円

加入者名 社会福祉法人 調布市社会福祉協議会

料金 備考

※平成26年度 社会福祉法人調布市社会福祉協議会会費

会員の種類と会費(年度額)	
正会員	500円以上
賛助会員	1,000円以上
特別会員	2,000円以上
特別賛助会員	10,000円以上
法人会員	10,000円以上

※正会員500円よりこの用紙をご利用できます

おとところ(郵便番号))

おなまえ)

(電話番号))

日 附 印

振替払込請求書兼受領証

口座記号番号 00190-9-583840

加入者名 社会福祉法人 調布市社会福祉協議会

金額 千 百 十 万 千 百 十 円

おなまえ

ご依頼人)

料金 備考

日 附 印

様

裏面の注意事項をお読みください。(ゆうちょ銀行)(承認番号東第48997号)これより下部には何も記入しないでください。

記載事項を訂正した場合は、その箇所に訂正印を押してください。切り取らないでください。

この受領証は、大切に保管してください。