

多摩川小学校
たまがわ若木学級児童作品

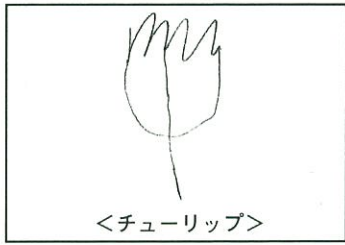

<チューリップ>

調布社協だより

ふくしの窓

～今号の主な記事～

- 平成24年度 調布社協 事業報告と決算……2
- 調布社協会員募集中……4、5
- 赤い羽根共同募金 地域配分 申請スタート……8

発行 社会福祉法人 調布市社会福祉協議会 TEL.042-481-7693 FAX.042-481-6611・5115 http://www.ccsw.or.jp 〒182-0026 東京都調布市小島町2-47-1

2つの地域に

地域福祉 コーディネーター

を配置しています

調布社協では、調布市地域福祉計画(市の計画)及び調布市地域福祉活動計画(社協の計画)に基づき、誰もが孤立することなく安心して住み慣れた地域で生活していけるよう、本年4月より試行的に地域福祉コーディネーターを配置しました。地域の人々や関係機関と協力し合い、地域でのつながりづくり、支えあいの仕組みづくりを図っていきます。



地域福祉コーディネーターとは？

① 相談を受けます

生活の中で困ったこと、気になることがありましたら、お気軽にお声掛けください。

② 地域の「つなぎ役」になります

制度やサービスにつないだり、地域の人々や関係機関(民生児童委員、地域包括支援センター等)とネットワークを構築します。

③ 支えあいの仕組みづくりを目指します

地域の活動を広げるお手伝いをします。また、地域の人々や関係機関とともに、地域での支えあいの仕組みをつくっていきます。

地域福祉コーディネーターは

以下の2か所に配置されています。

【深大寺(北ノ台)地域】

<担当地域>
深大寺北町全域
深大寺東町5～8丁目

<活動拠点>
深大寺地域福祉センター



担当：前田(まえだ)

【染地・国領町地域】

<担当地域>
染地2・3丁目
国領町3～8丁目

<活動拠点>
染地地域福祉センター



担当：川原(かわはら)

※地域設定は調布市基本計画に基づいています。

平成25年度
社協会員募集中!!

詳細は4面、5面をご覧ください



ご相談・お問い合わせは... **地域福祉係**

TEL : 042-481-7693
FAX : 042-481-5115
MAIL : chofu-co@ccsw.or.jp

※受付時間：月～金曜日(祝日、年末年始を除く) 午前8:30～午後5:30

今年2月18日から21日まで3泊4日でフィリピン・ダバオ市を訪ねる機会がありました。NPO法人日本フィリピンボランティア協会(JPVA/本部・調布市)の網代会長と同行させていただきました。駆け足で老人ホーム、大学、資料館等を回ってきました。

ダバオは日本からの直行便がないため、成田からマニラまで行き(約4時間)、乗り換えてダバオ国際空港まで1時間40分。現地にはJPVAのダバオ事務所があります。JPVAではダバオを拠点に大学や幼稚園小学校、宿泊施設等をフィリピン各地に展開し、日比の交流事業や支援活動を幅広く展開しています。

ダバオには戦前2万人を超える日本人が住み、今でも多くの在留邦人が生活を楽しんでいます。ダバオにあるミンダナオ国際大学には日本語教育センターがあり、福祉学科では介護技術を学んだり、また英会話習得のための短期留学生も受け入れています。特別な医療行為を必要としなければ、日本の要介護高齢者でも受け入れ可能です。

特養ホームで働く私としては、今回のダバオ市の訪問で日比の新たな相互補完事業の可能性を感じました。

調布社協理事 荻原 久男



平成24年度 調布社協 事業報告と決算

平成24年度事業の重点事業報告

1 第4次調布市地域福祉活動計画の推進

行政計画である調布市地域福祉計画と連携しながら市内全体を10地域に分け、それぞれの地域の状況に合わせた計画推進を図りました。重点施策である地域福祉コーディネーターの確立は、試行的に設置したコーディネーターが、関係機関とも連携しながら民生児童委員等からの相談に対応し、地域の問題に協働して取り組みました。平成24年度、モデル的に取り組んだ地域福祉コーディネーターは、いよいよ25年度から本格始動します。(一面特集記事をご覧ください)

2 身近な地域での交流活動の機会拡大と多様な活動の促進

小地域交流事業は、地域ごとの特徴を生かし、活動内容を工夫し、誰もが参加しやすい活動となるよう配慮し、新たな世代間交流の機会を生み出しました。身近な地域で誰もが集い交流できる「ひだまりサロンづくり」は、子育ての仲間が集うサロンも含めて8か所で新たに立ち上がりました。

3 障がい者支援施策の拡充

調布市希望の家で培ってきた実績を基に、新たな利用者のニーズに応えられるよう、平成25年9月の知的障害者福祉サービス事業所開設に向けて準備を進めています。(7面に詳細記事があります)

4 高齢者の地域活動・交流の機会拡大

調布市老人クラブ連合会の事務局の役割を基盤として、会員増強と安定したクラブ運営が出来るように地区協議会で会計相談会を実施しました。

5 災害対策と被災地支援

岩手県沿岸部で取り組んでいる東日本大震災被災地への復興支援ボランティア活動は、平成25年3月まで継続して行い、第20期を終了。派遣ボランティアの数も463人と、大変多くの方々の参加をいただきました。いざという災害時に備え調布市でも、災害ボランティア

6 組織基盤の強化

市民一人ひとりの参加による共に支えあう福祉のまちづくりを目指した「社会福祉協議会」として、会員の拡大に向けた検討を実施しました。会員拡大には、まず社会福祉協議会を理解していただくことが大切であるとの結論から、今後、会員募集に関するリーフレットの大幅変更を行うことになりました。

収入 合計 1,050,846,579円

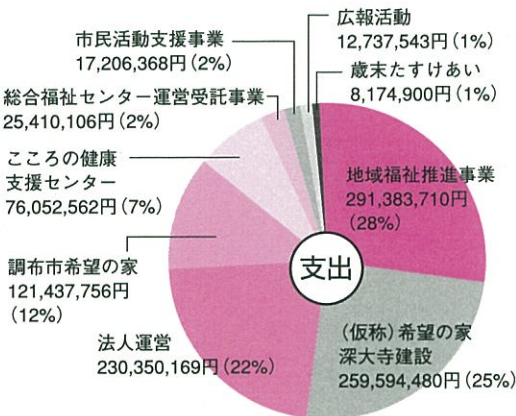
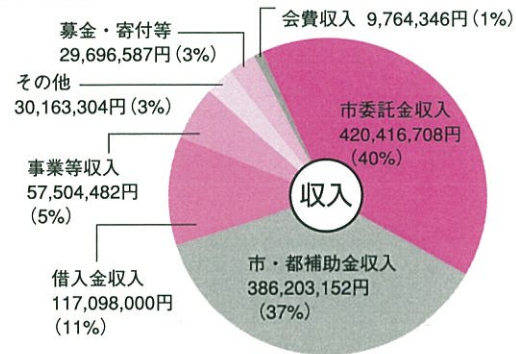

支出 合計 1,042,347,594円

平成25年度調布市地域福祉活動支援事業助成団体決定 & 追加募集を実施します! ~みなさんの活動に助成金のチャンス!!~

市内で福祉活動を行っている団体の新たなチャレンジや新規団体の立ち上げを、最長3年間応援する「調布市地域福祉活動支援事業」の公開プレゼンテーションが、4月14日(日)に開催され、審査の結果、以下の団体への助成が決定しました。さらに今年度は、追加募集を実施します! 4月の応募に間に合わなかった方、これから新たな活動を始めようとお考えの方など、みなさまからのご応募をお待ちしております。詳細は調布社協HPをご覧ください。☎ 総務係

団体名	活動内容
調布市助産師会	出産・子育て支援を充実させ、母と子、その家族のサポートをし、調布市の子育て環境をより良いものへ、との目的で活動している。
調布ダイジー	学習障がいのある児童・生徒のためのDAISY図書製作・普及を目的として活動している。

<追加募集のご案内>
 対象団体：市内で高齢者福祉・障がい者福祉・児童福祉などに関する活動を行う団体
 助成内容：①助成金支援 上限50万円 ※助成期間3年間のうち1か年のみ上限100万円も可能
 ②広報支援
 ③団体の交流促進
 受付期間：平成25年7月19日(金)まで
 助成期間：追加募集のため、助成決定後から平成26年3月31日まで
 ~詳しくは調布社協HP、または総務係までお気軽にどうぞ~

第2回 赤い風船どこ行くの
 パーキンソン病はイギリス・ロンドン内科医、ジェームス・パーキンソンの名前にちなんで名づけられました。彼は一八七一年に始めてこの病気を「振戦(しんせん)まひ」と名づけて報告しています。(振戦はふるふるのこと。)

わずか66ページの文庫本程度の小さな本で、6人の患者の症状が発表された内容は今日でも通用するほど正確なものと言われています。しかし、病気の根本の原因はまだわかっていません。治療は様々な症状に、薬によって対応するしかありません。9年目の私は、3種類の錠剤を1日15.5錠飲んでいました。個人差が大きく人によって違います。また、体を動かすことがすめられ、散歩をはじめ体操を積極的に習慣づけるなど、忙しいものです。私の所属する自主グループ「桜花の会」では集会のたびに体操をしてからゲームに入ります。

「ゲームのアイデア提供者・本間武蔵先生(都立神経病院・リハビリテーション主任技術員)」

参加機会を設け、外部研修にも積極的に参加しました。地域福祉推進のため幅広く活躍できる、機動力と柔軟性のある人材を育成していきます。



自治会訪問

第20回 布田南部自治会 山本光則会長にお話を伺いました。



平成25年2月節分祭の風景

布田南部自治会は、布田5丁目と布田6丁目の一部地域約700世帯で構成されています。地域のほぼ中心に白山宮神社があり、その神社に隣接する自治会館が活動の拠点となっています。白山宮神社では1月の初詣に始まり、2月の節分祭、9月の『子供祭り』の3大イベントが、毎年自治会会員総出で執り行われています。この白山宮神社の年間行事を通じ、日頃の自治会会員の交流は活発で、毎月の自治会役員会・夜間パトロール・布田小学校通学安全ボランティアなどに多数の会員が参加しています。また、一昨年発足した布田小地区ハッピータウン協議会の防災訓練、地域内のこころの健康支援センターでの『わくわくひろばまつり』などの行事参加を通じ、地域団体との連携も緊密です。今は自治会1-MAP(防災地図)作成や災害時助け合い事業などの課題に取り組んでおり、災害に強い・弱者に優しい地域づくりを目指しています。その実現のためには、自治会を通じ一人一人が顔見知りになることが、最も重要だと思っています。

ま ち の え ん が わ に な り た い .

調布市市民プラザあくろす

市民活動支援センター

市民活動支援センターだより

調布市国領町2-5-15 コクティ-2F

TEL 042-443-1220 FAX 042-443-1221 Eメール npo-center@ccsw.or.jp ホームページ http://chofu-npo-supportcenter.jp/

- 小島町コーナー 調布市総合福祉センター2F TEL 042-481-7695 FAX 042-481-6611
●菊野台コーナー TEL/FAX 042-481-6500 ●富士見コーナー TEL/FAX 042-481-8719
●緑ヶ丘コーナー TEL/FAX 03-3326-4088 ●野ヶ谷の郷 TEL/FAX 042-481-1838
●染地コーナー TEL/FAX 042-481-3790 ●西部コーナー TEL/FAX 042-426-4335

開設日：月～金
開設日：火・木・土
開設日：火～土

コーナーの
開所時間は
9:00～17:00

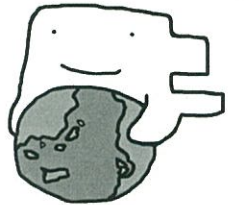

市民活動支援センター
キャラクター「えんがわくん」

平成25年度えんがわファンド助成決定

ボランティア・市民活動を応援する助成金「えんがわファンド」の助成希望
団体を募集したところ、17団体の申請があり、選考会で選考の結果、以下の
16団体に助成金の交付が決定しました。

助成を受けた団体の活動がこれまで以上に発展することを期待しています。
また、えんがわファンドに資金を提供して下さった方々や当センターの
サポーター会員のみなさまに感謝申し上げます。

平成25年度えんがわファンド 助成団体：16団体

Table with 3 columns: 団体名, 助成内容, 助成額(円). Lists 16 organizations and their respective grant amounts, totaling 1,000,000 yen.

調布サマーボランティアは、
夏休みを利用して、主に調布
市内でボランティア活動を
体験できるプログラムです。
新たな発見や様々な人と
の出会いを通して、心に残
る夏休みにしませんか。
7月27日(土)～8月31日
(土)(一部期間外あり)
市内施設(高齢者施設、障
がい者施設、保育園、図書
館など)やボランティアア
グ
ループ・NPO(環境保護
団体、障がい者支援団体、
老人クラブなど)
中学生
以上の方
市民プラザ
あくろす2階 市民活動支
援センターにて7月1日(月)
～18日(木)午後7時まで(た
だし、7月16日は休館日)
オリエンテーション/7

「調布サマーボランティア'13」
体験者募集☆



サマーボランティア'12
オリエンテーションの様子

月26日(金)午前10時30分～※
参加必須 交流会/8月23
日(金)午後3時～ 市民活
動支援センター
初めの方でも安心して
参加できるプログラムです。
「25期」10月3日(木)～6日(日)
「26期」1月9日(木)～12日(日)
「27期」2月6日(木)～9日(日)
「28期」3月6日(木)～9日(日)
すべて3泊4日 岩手県
沿岸部被災地の生活復興に
かかわるお手伝い等
18
歳以上の健康な方(小中高
校生は保護者同伴で参加可)

ボランティア保険災害プラ
ン加入、事前オリエンテ-
ション参加が条件
10
20人(費)食事、入浴代等、
概ね1万5千円(交通)貸切
バス(宿)遠野市公共施設
申 調布市被災者支援ボラ
ンティアセンターHPより応
募用紙を印刷し、必要事項
を記入の上FAXで市民活動支
援センターまで(先着順)
042-443-1220
FAX 042-443-1221

市民活動支援講座
「市民パワーが地域を変える
活動の地域への広がり」
戦後日本のボランティア
文化を支え、今の日本のボ
ランティア活動を進めてい
る方をお迎えし、これから
の未来をボランティアや市
民活動の分野から見つめ直
します。
市民活動支援センター

Table titled '各コーナー イベントのお知らせ' with columns for イベント名, 内容, 日時・場所, その他, 開催・問・申.

私たちは、調布の地域福祉を応援しています。

Advertisement for Hazuki (株)葉月商会, featuring electrical equipment and air conditioning services.

Advertisement for 調布市建設業協同組合, featuring construction services and safety.

Advertisement for 株式会社フクヤサービス, featuring building management services.

Advertisement for 東都生協's '夕食宅配' service, offering home delivery of evening meals.

Advertisement for 調布清掃, featuring recycling and cleaning services.

Advertisement for 大家さんごみ集積所の清掃・消臭, featuring trash collection and deodorization services.

平成25年度 調布社協では **会員**を募集しています!

会員って?

調布社協の活動・事業に対して資金面から応援して下さる方のことです。

私たちの活動は行政からの補助金、委託金だけでなくみなさまからの会費などで支えられています。

なぜ必要なの?

住みよいまちづくりを目指して、法律などで位置づけられた福祉制度やサービス以外の活動を行っていくために必要となります。

地域でさまざまな福祉サービスを実施したり、住民のみなさまが自主的に行う福祉活動を支援する大切な支えとなります。

会費はこんなふうに使われています



「多摩住口号棟ひだまり」(染地)のみなさん

キーボードの先生をよんで歌を歌ったりと毎回楽しく活動しています。年に4回程は外出して、お花見などの季節を楽しむ活動も行っています。

2グループに分かれて、月に1回食事をしています。食事はスタッフの手作り。メニューも多彩で、とても好評です。おしゃべりしたり、

〈活動内容〉

今回は、市内56ヶ所あるサロンの中の1つ、多摩住口号棟ひだまりサロンに伺いました!

みんなの憩いの場(ひだまりサロン)づくりを進めています。お茶や会食を楽しんだり、子育ての情報交換など、それぞれのサロンで独自の活動が行われています。

ひだまりサロン



サロンの様子

〈サロンを始めたきっかけ〉

ひとり暮らしの高齢者の方の見守りやお話の場を!ということで、サロンを始めました。

ひとり暮らしの人を見つけては声をかけ、また「食事がおいしい!」「雰囲気良くてたのしい!」といったみなさんの口コミでどんどん参加する人が多くなっていました。

〈スタッフの方から〉

サロンに来てくださる方の笑顔が見られたり、食事を「おいしいね」と言っていたりすると、嬉しいことがたくさんあります。サロンを利用している人はもちろん、様々な人に支えられて活動しています。関わる人、みんなに感謝したいです。

「多摩住口号棟ひだまり」の他に今年度から「のーんびり茶の間」というサロンも開設しました。昔の縁側でのお茶のみ会のようなのーんびりとした場です。興味のある方は見学にきてくださいね。

おはよう

ふれあい訪問

ひとり暮らしの高齢者に、ヤクルトレイディが週2回乳酸菌飲料を直接手渡しで配達します。見守りや安否確認の役割を担っています。

〈利用者さんの声〉

日常生活で、人が訪ねてこないで、毎週月曜日と木曜日にヤクルトレイディさんが来てくれると生活にメリハリが出ます。ヤクルトレイディさんとは、いつも「お天気がいいね」「具合はいかがですか」など声を掛けて合っています。乳酸菌飲料は体に良いし、気軽に言葉を交わせることが何より嬉しいです。いつもの見慣れた顔が見られるとホッとします。



おはようふれあい訪問を利用されている肥田さん

会費の使われかたとして他にも

●小地域交流事業

市内13か所の地域で、それぞれの地域特性をいかした住民同士の世代間交流として「つどいの場」づくりを目指しています。

●ボランティア活動推進

ボランティアをしたい人と協力したい人とのマッチングを行っています。またボランティアに興味のある方へ入門講座を開いています。

●各種相談事業

市民のみなさんの心配ごとや不安を聴き、解決方法を一緒に考えていきます。時には必要に応じて適切な機関やサービスの紹介を行います。

など…、調布市内の様々な活動に使われています。

ご協力いただくには

●窓口：下記窓口で受付けています。

●自治会：自治会にとりまとめをお願いします。自治会をととして入会をお願いいたします。

●民生児童委員：お近くの民生児童委員をととして入会いただけます。

●振込み：下の振込用紙でお近くの郵便局から会費をお振込いただくことで入会いただけます。(振込手数料社協負担)※振込用紙が必要な方はご連絡ください。

会費(年額) 正会員：500円～

法人会員：10,000円～



お近くの窓口をご利用下さい

調布市総合福祉センター
調布市社会福祉協議会
小島町2-47-1
☎ 042-481-7693



調布市市民プラザあくろす
市民活動支援センター
国領町2-5-15
☎ 042-443-1220



調布市こころの健康支援センター
布田5-46-1
☎ 042-490-8166



調布市希望の家
富士見町2-16-33
☎ 042-481-7700



※改修工事のため8月末までの受付となります。

調布市希望の家分場
入間町1-13-2
☎ 03-3305-7737



調布市役所福祉総務課
小島町2-35-1
☎ 042-481-7101



調布市役所神代出張所
西つつじヶ丘3-19-1
☎ 042-481-7600

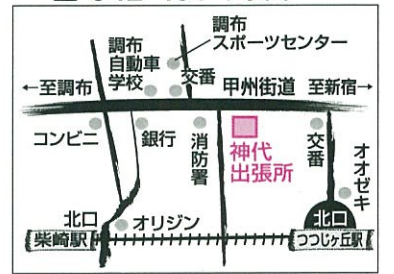

Form for payment slip (払込取扱票) with fields for amount, recipient name (社会福祉法人 調布市社会福祉協議会), and address. Includes a table for membership fees.

Form for remittance request and receipt (振替払込請求書兼受領証) with fields for amount, recipient name, and address.

NPO法人藤の会 事業所開設のお知らせ
このたび藤の会ではNPO法人化認証に伴い事業所を開設し業務を開始する運びとなりました。
藤の会事業所では高齢者の支援、エコ活動に取り組んでおり、地域活性化の為に、いろいろなイベントを実施する予定です。7月28日には楽しいプラバン作りを体験できる「プラバン体験教室」を藤の会事業所にて開催致します(詳細は http://fujinokai.jimdo.com/)。藤の会デザイナーさんの作品の展示と販売もしております。
NPO法人化認証 事業所開設を機に会員一同より一層業務に精進してまいりますので、今後ともご支援、ご鞭撻を賜りますようお願い申し上げます。
NPO法人藤の会 事務局 東京都調布市国領町7-17-26
tel: 042-446-6700 携帯(直通)090-3200-0561
e-mail: m-yato@jcom.home.ne.jp HP: http://fujinokai.jimdo.com/

国土交通省 平成23年度 サービス付高齢者向け住宅 整備事業
アルメリア深大寺南
24時間 有人管理の サービス付き 高齢者賃貸住宅
内覧説明 随時 ☎ 0120-505-380 予約・受付中!

Q&Aコーナー

当紙モニターや市民からの疑問にお答えします

Q. 調布社協の会員募集で、正会員500円からなっていますが、500円未満ではいけないのですか?

A. 500円以上の方を会員とはしていますが、500円未満であっても「協力金」として、会費と同様に地域福祉活動に大切に使用させていただきます。支えあいの地域づくりを一緒に進めていくという趣旨をご理解いただき多くのおみなさまに加入していただければと思います。



調布社協キャラクター ちょビット

厚生労働省自殺防止対策事業の補助を受けて毎年開催している公開講座について、今年はおこなった「傍」の上映会を開催します。7月28日(日)午後7時開演、女性総合センターホール・アタイム(JR立川駅北口徒歩7分) 定 200名(無料(先着順) 申込 200名)

またはFAXでNPO法人「東京多摩いのちの電話」事務局へお問い合わせください。TEL:042-481-328 FAX:042-328-440

問合せ: 市民活動支援センター 小島町コーナー ☎ 042-481-7695 FAX: 042-481-6611

みなさまからいただいた情報は、当センターのホームページ、えんがわだよりへの掲載およびセンター内へ掲示いたします。ぜひ、情報をお寄せください。

伝言板

介護テイクサービスほのか調布 レクリエーション活動(楽器演奏・手品・ダンス) 【内容】 楽器演奏、手品、ダンスなど 【時間】 曜日指定なし13:30~14:30(応相談) 【場所】 ティサービスほのか調布(深大寺東町7-3-1) 【備考】 見学をご希望の方はコーディネーターが同行します。 【問合せ】 菊野台コーナー(火・木・土9:00~17:00) ☎042-481-6500

この他にもボランティア募集があります。詳しくはお問合せください。

送迎ボランティア表: 曜日、時間、送迎内容、学校名

ふみ月の会 知的障がい児の放課後等テイクサービス 余暇活動のお手伝い 【内容】 ①平日: プール、運動、音楽、あやこ作りなど ②土曜日: 陶芸、地域バザー参加、ハイキング、テーブル学習、コンサート、うどん作り等 ③楽器演奏、読み語りやプール 【時間】 ①平日15:00~17:30 ②第2、4土曜日9:30~16:30 ③応相談 【場所】 ふみ月の会(染地1-17-15) ※活動の内容により屋外での活動もあります。 【備考】 資格は問いません。興味のある方大歓迎です。 【問合せ】 特定非営利活動法人 ふみ月の会 ☎042-486-9901

はあとふる祭お手伝い募集 【内容】 会場の案内や、障がいがある人たちのお手伝いをしつて下さる方を募集しています。 【時間】 8月3日(土)8:30~17:00 (開催時間は、10:00~16:00) 【場所】 はあとふる・えりあ(小島町1-22-7) 【問合せ】 担当:佐藤 ☎042-490-8625

アースサポート深大寺 高齢者テイクサービスでの余暇活動のお手伝いなど 【内容】 ①イベント(音楽・踊り・手品・語りなど何でも!) ②創作活動 ③傾聴の活動 【時間】 月~土曜日10:30~12:00 または13:30~16:30 ※曜日ごとの時間は応相談 【場所】 アースサポート深大寺(深大寺東町6-37-1) 【問合せ】 担当:二瓶 ☎042-482-1411

NPO法人ポコポコ・ホッピング 心身障がい児の放課後等テイクサービス 【内容】 小学校1年生~高校3年生までの障がいのあるお子さんの放課後活動のお手伝いなど 【時間】 夏休み期間10:00~18:00(月~土曜日)、平日14:00~18:00(月~土曜日) 【場所】 ポコポコ・ホッピング富士見(富士見町3-25-1) 【問合せ】 ポコポコ・ホッピング富士見 担当:上田 ☎/FAX 042-486-5922 E-mail pocofujimi@nifty.com

介護老人保健施設いなほ お話し相手、イベントでの演奏など 【内容】 ①配茶、配膳等の軽作業 ②利用者の傾聴 ③手芸、書道、絵手紙等の趣味活動の指導やお手伝い ④イベントでの演奏、舞踊、演奏など 【時間】 応相談 【場所】 介護老人保健施設いなほ(染地2-34-21) 【備考】 交通費なし 【問合せ】 (医)介護老人保健施設 いなほ ☎042-443-0502

大正琴ボランティア 桐会 会員募集 高齢者施設を訪問しています。一緒に始めませんか。 【時間】 毎月第2、第4金曜日13:00より 【場所】 富士見地域福祉センター 第三集会所 【会費】 月500円 【問合せ】 富士見コーナー(火・木・土 9:00~17:00) ☎042-481-8719

高齢者施設での囲碁や将棋、麻雀のお相手募集 【問合せ】 市民活動支援センター 担当:阿部 ☎042-443-1220

寄付のお願い 手芸用のひも(細いもの)・木綿糸 高齢者施設などからの依頼を受け、ボランティア団体に巾着袋、座布団カバーなどの製作をお手伝いいただいています。 【内容】 ・手芸用のカラー紐、江戸打ち紐、いずれも太さ3mm~4mm、長さ1m以上の物。 ・白の木綿糸(東京糸20番) 【問合せ】 小島町コーナー ☎042-481-7695

病院ボランティア 【内容】 ①患者様の日常生活の手助け・話し相手 ②環境整備 ③レクリエーション 【時間】 平日9:00~17:00の間で応相談 【場所】 医療法人社団桐光会 調布病院 【備考】 交通費なし、面談あり 【問合せ】 市民活動支援センター ☎042-443-1220

ふじみ読みがたりの会 【内容】 2つの施設の利用者さんに向けて紙芝居を演じています。初心者の方歓迎。 【時間】 毎月2回①第3木曜日14:00~15:00 ②第4金曜日15:30~16:00 【場所】 ①ちょうふの里(西町290-5) ②NPO法人ふみ月の会(染地1-17-15) 【問合せ】 富士見コーナー ☎042-481-8719(火・木・土)

介護付有料老人ホーム 見学 体験食事 随時受付中 笑顔あふれるホームでありたい。皆様の笑顔を大切にします。 所在地: 調布市小島町2-3-6「調布」駅より徒歩9分 ☎042-490-9006

新しい時代の社会環境を創造する「京王設備サービス」 ビル総合管理事業 鉄道施設管理業務 総合設備工事 株式会社 京王設備サービス TEL 03-5456-8710 (大代表) http://www.keio-setsubi.co.jp

(ご注意) ・この用紙は、機械で処理しますので、金額を記入する際は、枠内にはっきりと記入してください。また、本票を汚したり、折り曲げたりしないでください。 ・この用紙は、ゆうちょ銀行又は郵便局の払込機能付きATMでもご利用いただけます。 ・この払込書を、ゆうちょ銀行又は郵便局の渉外員に預けになる場合は、引換えに預り証を必ずお受け取りください。 ・ご依頼人様からご提出いただきました払込書に記載されたおとこと、おなまえ等は、加入者様に通知されます。 ・この受領証は、払込みの証拠となるものですから大切に保管してください。

<会費納入のお願い>

~社会福祉協議会の行う地域福祉活動は、みなさまの会費によって支えられています~

- ◆気軽に楽しくご近所で! 「ひだまりサロン事業」 お茶や食事を囲みながら、おしゃべりや趣味活動を楽しむ場。参加条件もなく、出会いのきっかけやひきこもり防止、見守りにもつながります。 ◆身近な地域の「世代間交流」「小地域交流事業」 年間とおして誰もが楽しく参加できるイベントを地域の皆さんが企画! 見知らぬ人同士も知り合いに。 ◆こんな時どうしよう? 「相談事業」 福祉サービスやボランティア活動のことなら何でもご相談ください。

※この用紙は、ゆうちょ銀行・郵便局でのお振込にご利用いただけます。

この場所には、何も記載しないでください。





調布市
こころの健康支援センター
 月/土
 午前8時30分～午後5時30分
 布田5-46-1

「こころの健康講演会」
 「精神障がい・発達障がいのある方が企業で働くために大切なこと」

障がい者雇用について熱心に取り組まれている企業の方より、雇用の状況を通じて企業で働くために大切なことなどを講演いただきます。

また就労支援室ライズから就職された当事者からも体験談をもとに話しいただきます。

【日】7月20日(土)午後2時～4時(開場午後1時30分)
 所 調布市こころの健康支援センター2階こかげ
 定 無料
 80名(申し込み順) 無料

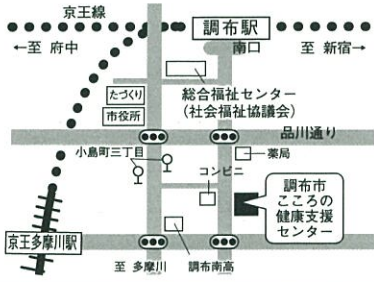

【原健太郎氏(株式会社ワールドビジネスサポート人事部)】
 調布市こころの健康支援センター
 042-490-8166(午前9時～午後5時)

「調布市いきいきクラブ」
 調理ボランティア募集

総合福祉センターのデイサービス「アイビー」に手作り昼食を提供している「調布市いきいきクラブ調理運営協議会」です。美味しく食べやすい家庭料理を月曜日から金曜日まで5人ずつ20グループが交替で作っています。季節感のある旬の食材を使用したメニューが利用者さんから「とても美味しい」と好評です。

現在、一緒に活動していただける方を募集しています。活動時間はおおむね午前9



みなさん楽しみながら活動しています

【通所介護サービス係】

時から午後3時頃まで。経験資格は問いません。楽しく活動しながら料理の腕を上げたい方、料理の好きな方、月1回の活動からぜひご参加ください。

若草ショップの紹介

昨年10月にオープンした若草の店は、毎日多くの方にご利用いただいております。「クッキーがおいしいからいつも買う」「かわいい商品が置いてあるから見ているのも楽しい」といった言葉もかけていただきとても感謝しています。

お店では若草の活動で作った自主製品の他、市内にある障がい者施設の商品も取り扱っており、各施設の商品をまとめて買えるアンテナショップとなっています。



「だるまかりんと」とアイスクリーム

商品には調布の名物である「だるまかりんと」や第3回「ザ・調布スタイル」コンテストでグランプリを獲得した「しごと場大好き」の調布産のいちごを使用したアイスクリーム等も取り揃えています。



贈答用ラッピング

若草では協力員を募集しています。障がいがある方と一緒に自主製品を製作したりお店で販売等を行います。活動時間は午前9時30分から午後4時までです。興味のある方は、ドルチェにお問い合わせください。

協力員募集

障害者地域活動センター
 (月)金 午前9時～午後5時
 (第3土) 午前10時～午後4時
 042-490-6675
 042-481-5115

希望の家から

希望の家 富士見町2-16-33
 希望の家分場 入間町1-13-2
 042-481-7700
 03-3305-7737

「第10回調布クレストンホテル主催 調布市内福祉作業所PRカフェ&販売会」開催のお知らせ

調布クレストンホテル主催の地域貢献活動として行われます。

ホテル料理長特製のおいしいカレーと、市内福祉作業所の手作り菓子やコーヒー、心のこもった製品などを用意してお待ちしています。

【所】総合福祉センター1階ロビー 【日】毎週火・水・金曜日 午前10時～午後4時 (※ただし、若草が閉店している日も、センター開館中は従来通り販売しています。)

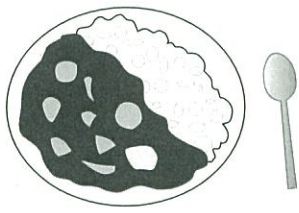

「第13回調布市希望の家サマースクール」参加者募集

地域開放事業としてサマースクールを行います。施設で行っている様々な作業・活動を体験できます。どうぞご参加ください。



利用者のアフリカ太鼓「ジャンベ」の演奏

ご来場のみなさま、ならびに、ご協力いただいた地域のみなさま、誠にありがとうございました。

「第29回地域のめぐり」報告

6月9日(日)、地域のつどいを開催しました。活動紹介、手作り品販売、模擬店、バザー、ステージなど充実した内容でした。今年さら

に地域のフラダンスチーム、ホアピリの発表や希望の家の利用者による太鼓演奏が加わり、大盛り上がりでした。また紙すきや折紙など参加型の体験コーナーも行いました。

【仮称】希望の家深大寺(深大寺北町5-6-1)の工事もおおよそ大詰めを迎えています。外観はきれいにタイルが貼られ、利用者が活動する各部屋の内装も仕上げの段階にあります。



6月19日現在の様子



きれいにタイルの貼られた2階ベランダ

着々と工事が進む中で、9月1日の開所日から利用を予定しているみなさんの期待も大きく膨らんでいることと思います。

※「仮称」の文字は施設開所日まで使用いたします。

完成間近!
 (仮称)希望の家深大寺

MAP
 調布北高校前(バス停)
 東八道路
 都立調布北高校
 コンビニ
 調布北高校南(信号)
 武蔵境通り
 至調布
 開 富士嶽浅間神社
 総合体育館
 都立 神代植物公園
 深大寺

平成25年度共同募金 地域配分申請受付スタート!

地域配分(B配分)は、それぞれの地域で寄せられた共同募金の一定割合をその地域で活かすことを目的としています。地域性の高い施設・団体からの申請に基づき、主に地域福祉を増進する事業を対象として配分されます。

配分額は1施設・団体(社協は除く)10〜30万円、対象となる事業は、備品整備、軽微な損傷の修理、利用者主体の事業等です。(※施設・団体維持のための運営費は対象外)

昨年度調布地区では、市内19の施設・団体へ総額529万円が配分され、障がい者

施設での宿泊訓練や社会体験活動、備品整備等のために活用されています。

これまで調布地区の申請に関する窓口が東京都共同募金会となっていました。今年度からは調布地区(調布社協)で受け付けを行うことになりました。(配分決定はこれまで通り東京都共同募金会が行います。)

申請書類は調布社協HPからダウンロードもしくは調布社協窓口にてお受け取りください。書類の提出期限は8月30日(金)です。 問 総務係

調布社協ホームページが新しくなりました!

調布社協では、今年度、ホームページを全面リニューアルしました。

より見やすく、わかりやすいホームページにおいても、随時イベント・講演会等の情報を更新している他、調布社協のサービスについてもわかりやすく紹介しています。「ふくしの窓」と合わせてぜひ活用ください。 問 総務係



事務局の組織再編を行いました

調布社協ではそれぞれのニーズに合ったきめ細やかな対応・サービスを提供するため平成25年4月1日に事務局の組織再編を行いました。

変更内容は以下の3つです。

①平成25年9月開所予定「希望の家深大寺」を新設 ②「ふくしの窓」を新設 ③「ボランティア推進課」を設置。

問 総務係

<調布地区地域配分(B配分)説明会>

調布地区で申請をお考えの施設・団体のみなさまを対象とした説明会を実施します。地域配分の詳細について、書類の書き方について等々、お気軽にご相談ください。

7月25日(木) 10時~11時
調布市総合福祉センター2階団体室

平成24年度 調布地区地域配分(B配分)配分決定一覧

施設・団体名	配分内容	配分額
くすのき会 調布くすの木作業所	備品整備	¥300,000
わかばの会 わかば事業所	宿泊訓練	¥300,000
高次脳機能障がい者活動センター調布ドリーム	宿泊訓練	¥300,000
調布心身障がい者親の会	研修会	¥170,000
社会福祉法人新の会 はあと・ふる・えりあ	宿泊訓練	¥200,000
ひなげしの会 福祉作業所ポピーの家	宿泊訓練	¥300,000
ひなげしの会 福祉作業所第二ポピーの家	宿泊訓練	¥300,000
社会福祉法人大泉旭出学園 旭出調布福祉作業所	備品整備	¥300,000
特定非営利活動法人 爽々苑	宿泊訓練	¥300,000
調布心身障がい者親の会 ゆうゆうくらぶ	宿泊訓練	¥300,000
調布心身障がい者親の会 びいす	宿泊訓練	¥300,000
調布市聴覚障害者協会	日帰り研修	¥220,000
ポコポコ・ホッピング	水泳指導	¥300,000
羽ばたく会 めじろ作業所	事業所看板設置	¥290,000
NPO法人にこにこの会 にこにこキッズルーム	日帰り社会体験	¥180,000
特定非営利活動法人ふみ月の会	日帰り社会体験	¥200,000
調布を耕す会 しごと場大好き	宿泊訓練	¥300,000
NPO法人 リフレッシュ工房	日帰り社会体験	¥100,000
社会福祉法人調布市社会福祉協議会	広報活動	¥630,000

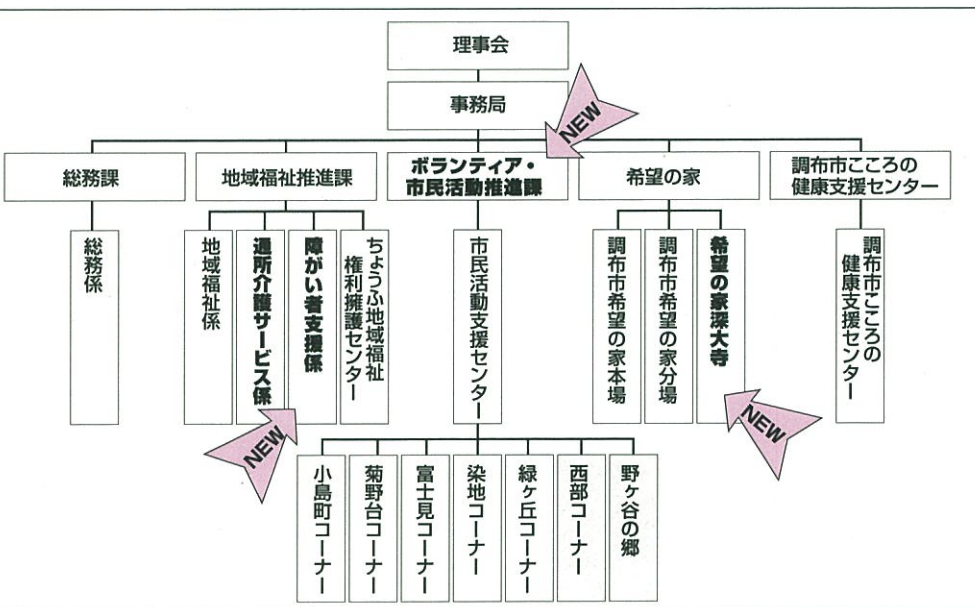

和田会長(右)から調布社協元木会長(左)へ手渡されました

3月26日(火)にレイク相模カントリークラブで開催されたチャリティゴルフで集められたご寄付30万円を、主催者である東京調布ライオンズクラブ様(和田治夫会長)よりいただきました。地域福祉に役立たせていただきます。ありがとうございました。

東京調布ライオンズクラブ様よりご寄付をいただきました

京王閣競輪場で開催されたKEIRINグランプリ2012の出場選手9人からいただいた寄付金(合計200万円)で、調布社協の事業用車両を購入させていただきました。これから様々な事業で市内を駆け巡ります。

KEIRIN
グランプリ号発進!

しあわせ・福祉・はこぶ箱 募金ありがとうございます

(4/1-5/31) (敬称略五十音順)

設置店	金額(円)
青木屋(深大寺元町)	1,406
一休庵(深大寺元町)	1,633
鬼太郎茶屋(深大寺元町)	883
株式会社サンクリン 国領駅南店(国領町)	633
株式会社サンクリン 国領北口店(国領町)	2,583
株式会社サンクリン 品川道店(上石原)	919
株式会社サンクリン 柴崎北口店(菊野台)	2,678
株式会社サンクリン つつじヶ丘南口店(東つつじヶ丘)	976
株式会社サンクリン 天神通り店(布田)	2,941
株式会社サンクリン 飛田給駅前店(飛田給)	2,265
株式会社サンクリン 西調布南口店(上石原)	2,455
株式会社サンクリン 布田南店(布田)	669
神代湯(菊野台)	2,920
トモ美容室(国領町)	10,407
ヘアサロンコアラ(つつじヶ丘)	20,827
矢田部茶屋(深大寺元町)	2,058
合計16件	56,253

募金箱を設置して下さるお店を募集しています。 問 総務係

ご寄付ありがとうございます

(4/1-5/31) (敬称略五十音順)

名前	金額(円)	内容
あゆむ弁当(2件)	3,323	
大町菊寿会	6,000	一元玉募金として
小俣 甫正(2件)	20,000	
金子ふれあいまつり	2,926	
窪田 義勝	9,393	
倉田 富士男	100,000	
こだま友の会	2,943	一元玉募金として
沢田 清	100,000	
染地婦人会	10,000	
東京調布ライオンズクラブ	300,000	チャリティゴルフ大会
雷澤 尾上	300,000	調布市への御礼として
ドーマン体操素子の会	5,000	ボランティアまつり染地での売上の一部
日本音楽歌謡会 湯浅誠	16,773	チャリティ募金
ひだまり菊野台	3,200	
緑樹会	6,077	4月の懇親会での募金
匿名(2件)	10,040	
合計19件	895,675	

※いただいたご寄付は、調布の福祉活動推進のため、大切に使用させていただきます。

ちよつふ地域福祉権利擁護センター

●判断能力が不十分な方に、福祉サービスの利用手続きや利用料の支払いなどのお手伝いをします。専用電話 042-481-7766

生活福祉資金貸付相談

●低所得者、障がい者、高齢者世帯の経済的自立と、生活の安定を図るために、貸付などの相談支援をします。 用 受取料貸付などの相談支援も行っています。

低所得者・離職者対策事業

●低所得者、離職者のための相談窓口を開設しています。また、低所得世帯の子どもの学習塾費用を補助します。

ふれあい福祉相談

●毎週水曜日 午前10時~午後3時
富士見地域福祉センター・染地地域福祉センター
菊野台地域福祉センター・緑ヶ丘地域福祉センター

●毎週月曜日 午前10時~午後3時
(第4月曜は休み)
西部地域福祉センター

心配ごと相談

●月曜日~金曜日
午後1時~4時
市役所2階市民ロビー

電話相談

042-481-5111

【生活の中での悩みごとや、心配ごとなど、お気軽にご相談ください】(相談窓口・問合せ先) 調布市社会福祉協議会

042-481-7693 ※番号にお間違えのないよう、ご確認ください